



ATUALIDADE
A POLÊMICA
DOS PATINETES

FACESP

A POSSE DA DIRETORIA 2019-2021



CAMPANHA
RESULTADO DA
CAMPANHA
DO DIA DAS MÃES

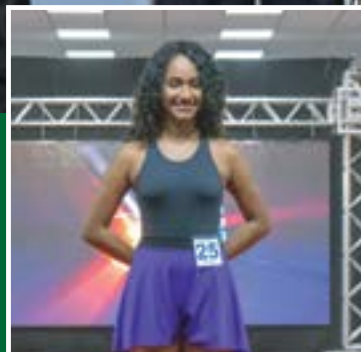

CONCURSO
MISS DIADEMA
NA PASSARELA

Indeflex®

&

WORLD Tintas



Tecnologia para construção

Consulte nossas variedades de
materiais e cores.

Entre em contato:
indeflex@ig.com.br
www.indeflex.com.br
(11) 4067-8548

95100-3029
4067-6967 / 4044-6020

tintasnewworld@outlook.com
(11) 4066-1527

947350911

indeflexmateriais

indeflexmateriaisparaconstru



TINTAS E TEXTURAS

* Rua José Bonifácio, 1473 - Serraria - Diadema/SP

Índice



ANO 14 | EDIÇÃO 59 | MAIO E JUNHO 2019
DISTRIBUIÇÃO GRATUITA

Associação Comercial e Empresarial de Diadema
Rua das Turmalinas, 98 - Diadema - Tel: 11.4053-5400
www.acediadema.com.br

04

PALAVRA DA
PRESIDENTE

06

CAMPANHA DIA
DAS MÃES

10

EVENTO
POSSE FACESP

14

ENCONTRO
REGIONAL DA
REDE FACESP

16

MAIO AMARELO

16

EVENTO: DIA DA
MULHER

18

ATUALIDADE

20

EVENTO CMEC

22

CONCURSO

24

POLÊMICA DOS
PATINETES

26

PENSÃO
ALIMENTÍCIA

30

ACONTECEU

34

PALAVRA DO ASSOCIADO

36

TURISMO: MONTE VERDE

REVISTA ACE #59

DIRETORIA

Presidente Vera Lucia Rocha
Vice-presidente do Comércio Maximino José A. B. de Almeida
Vice-presidente do Serviço Nivone G. da Cunha Araújo
Vice-presidente da Indústria David Lopes Schimidt
Vice-presidente Adm/MKT Fernando Duque Rosa
1º Tesoureiro José Roberto Malheiro
2º Tesoureiro Valdinei de Pontes

CONSELHO SUPERIOR

André Cleicel A. Fernandes Ruiz • Antonio Mendez Alvarez
Claudio Alberto Merenciano • Dirceu Pereira de Aquino
Nelson Amorim Silva • Lindalva Ramos dos Santos

COMISSÃO FISCAL

Membro Efetivo: Manoel Bezerra Leite
Roberval Pereira dos Santos • Gildo Freire de Araújo
Suplente: Fernando Sonnewend Junior
Carlos Augusto Vicente • Maria de Fatima Lopez

EXPEDIENTE

*ACE Revista é uma publicação bimestral da Associação
Comercial e Empresarial de Diadema.*

JORNALISTA RESPONSÁVEL

Isis Moretti - MTB 36.471
LIBERDADE DE IDEIAS

COLABORADORES

Gisele Bonaroski e Paula Kimura

FOTOS

DOISOU M FOTO E FILME

DIREÇÃO DE ARTE

ESTÚDIO MADE IN BRAZIL
Leandro Yabiku

O conteúdo desta publicação representa o melhor esforço da ACE Diadema no sentido de informar seus associados sobre suas atividades e assuntos de seu interesse. Os textos assinados são de inteira responsabilidade de seus autores.

Novos caminhos, mais oportunidades



Tive o privilégio de assumir a vice-presidência da FACESP – Federação das Associações Comerciais do Estado de São Paulo, e para o próximo biênio (2019-2021) estarei como representante da RA2 – da região metropolitana do ABC. Além de muito orgulho, tal responsabilidade me apresentou novos desafios e aprendizados.

Para mostrar o potencial das ações que estão por vir, trouxemos para essa edição da Revista ACE Diadema, uma matéria sobre a cerimônia de posse da nova diretoria da FACESP e do Encontro Regional da Rede FACESP da RA2, que falou sobre o Cadastro Positivo (assunto do seu total interesse).

Acompanhe também a reportagem sobre como foi a Campanha do Dia das Mães, que sorteou duas viagens e diversos prêmios. Ainda, levantamos um assunto que causa dúvidas em casais que estão em processo de separação, que é a “pensão alimentícia”. Você já ouviu falar da menopausa masculina? Neste caso, o nome correto é andropausa – tema da nossa sessão de Saúde. E para curtir o inverno, que tal viajar para as serras de São Paulo? Para este número, apresentamos Monte Verde (MG), na Serra da Mantiqueira.

É com prazer que te entrego mais uma edição da Revista ACE Diadema, com informação pertinente a você, amigos e famílias!

Compartilhe conhecimento!



DIAMED
MEDICINA E SEGURANÇA DO TRABALHO



GESTÃO INTEGRADA EM MEDICINA E SEGURANÇA DO TRABALHO

PPRA • PCMSO • PCMSOG • PPRAG • LTCAT
ANÁLISE DOS RISCOS ERGONÔMICOS • ASSISTÊNCIA TÉCNICA EM
PERÍCIAS TRABALHISTAS • EXAMES • TREINAMENTOS • PALESTRAS

SOLUÇÃO COMPLETA

PARA SST (SEGURANÇA E SAÚDE DO TRABALHO)

ATENDEMOS AOS EVENTOS: S1060/S2210/S2220/S2221/S2230/S2240/S2245



eSocial

**Entre em contato e descubra o novo conceito de
Gestão em Segurança e Medicina do Trabalho**

Telefones: (11) 4048-2003 / (11) 4056-1767 / (11) 4051-1540

E-mail: comercial@diamed.med.br | Site: www.diamed.med.br

[f /diamed.medi](https://www.facebook.com/diamed.medi) [@ /diamed.med.official](https://www.instagram.com/diamed.med.official)



CAMPANHA ACE DIADEMA Minha Mãe é D+ +

POR PAULA KIMURA

A fim de incentivar o comércio e a economia da cidade, a ACE Diadema promoveu a Campanha Minha Mãe é D+ e, comemorou junto com os empresários diademenses, mais uma ação de sucesso que fez a alegria de muitos consumidores locais.

No dia 15 de maio, no auditório da ACE Diadema, foi realizado o sorteio da campanha que entregou vários prêmios – eletrodomésticos, celular, pacotes de estética, joias, vale-compras, jogo de panela, óculos de sol, sofá, entre outros –, e mais duas viagens: Porto de Galinhas (PE) e Florianópolis (SC). Foram depositados na urna, aproximadamente, 70 mil cupons, mas apenas 21 deles foram contemplados. A campanha Minha Mãe é D+ teve o patrocínio e apoio de diversas empresas do município,

como o Grupo Biomédic – Centro Médico e Diagnóstico. “A BIOMÉDIC SEMPRE PARTICIPA DAS CAMPANHAS FEITAS PELA ACE DIADEMA, POIS ESSES TIPOS DE AÇÕES COLABORAM PARA QUE TENHAMOS UMA VISIBILIDADE MAIOR NO MERCADO E AINDA, AUMENTAM A PROCURA PELOS NOSSOS SERVIÇOS”, declarou a encarregada comercial da empresa, Wanessa Gomes. “É GRATIFICANTE SABER QUE NOSSA EMPRESA, COMO PARCEIRA DA ASSOCIAÇÃO, ALÉM DE PARTICIPAR DAS PROMOÇÕES, PÔDE COLABORAR NA PREMIAÇÃO E NA REALIZAÇÃO DOS SONHOS DE UM DE NOSSOS CLIENTES”, completou Wanessa.

E foi por meio de um cupom adquirido na Biomédic que a dona de casa, Jucilei Vasconcelos, ganhou a viagem para Florianópolis. “EU ESTOU EXTREMAMENTE FELIZ. NÃO ACREDITEI QUANDO SOUBE!

PENSEI QUE ESTIVESSE SONHANDO, MAS É VERDADE. COM CERTEZA VOU APROVEITAR MUITO”, disse Jucilei. “AS CAMPANHAS DA ACE SÃO ÓTIMAS E REALIZAM SONHOS”, completou.

E, para Porto de Galinhas, irá a estudante Amanda Servulo Pereira (de oito anos) na companhia da família. Ela foi contemplada com a viagem para o Nordeste por meio de um cupom do Instituto Educacional Nações, onde estuda o terceiro ano do Fundamental I. Para a mãe de Amanda – a analista de compras e logística, Viviane Servulo –, a sensação de ganhar um prêmio como este é indescritível. “SÓ ACREDITEI QUANDO VI O CUPOM COM O NOME DA MINHA FILHA E ME DEI CONTA DE QUE ERA VERDADE”, disse Viviane. “SEMPRE OUVI FALAR BEM DE PORTO DE GALINHAS, MAS NUNCA TIVE A OPORTUNIDADE DE IR. AGORA, A ACE DIADEMA PROPORCIONOU ISSO PARA NÓS”.

PRÊMIOS SORTEADOS:

- 1 - Viagem a Porto de Galinhas + 2 óculos + Dia de Beleza
- 2 - Viagem a Florianópolis com ½ pensão + 2 óculos + Dia de Beleza
- 3 - Sofá + 6 sessões de depilação + Peeling de Diamante com máscara de ouro
- 4 - Celular Samsung J8 64GB + 6 sessões de depilação + 1 óculos
- 5 - Bracelete de ouro 18k + 6 sessões de depilação
- 6 - Vale compras de R\$1.000,00 + 6 sessões de depilação
- 7 - 10 sessões de massagem + Peeling de diamante com máscara
- 8 - Kit Tupperware + R\$350,00 + Esfoliação e Hidratação
- 9 - Brinco de Pérolas + 3 sessões de depilação
- 10 - Brinco de Pérolas + 3 sessões de depilação
- 11 - Brinco de Pérolas + 3 sessões de depilação
- 12 - Agasalho + 3 sessões de depilação + R\$350,00
- 13 - Forno Elétrico + R\$350,00 + 1 Hidratação Fácil Profunda
- 14 - Kit Davene + R\$350,00 + Limpeza de Pele
- 15 - Dia de Beleza + R\$200,00 + Limpeza de Pele
- 16 - Dia de Beleza + R\$200,00 + Limpeza de Pele
- 17 - Dia de Beleza + Óculos
- 18 - Dia de Beleza + R\$200,00
- 19 - Dia de Beleza + 3 sessões de depilação
- 20 - Uma Hidratação Facial + Peeling Diamante com máscara de ouro
- 21 - Um Jogo de Painéis Tramontina com 7 peças



Ganhador: Anselmo Gomes da Silva
Empresa: Beleza & Estética



Ganhadora: Cristina Dias
Empresa: Sorveteria Tropical



Ganhadora: Valentina Barros Romeira
Empresa: Colégio Nações



Ganhador: Bruno Cardoso
Empresa: Elevolt Materiais Elétricos



Ganhador: Henrique Burgos
Empresa: Instituto Burgos



Ganhadora: Adriene Rodrigues
Empresa: Contass Contabilidade



Ganhadora: Teliana Freire de Lima Fiotti
Empresa: Elevolt Materiais Elétricos



Ganhadora: Cristina Mariano
Empresa: Contar Contabilidade



Ganhador: Severo Monteiro
Empresa: Centro Ótico Diadema



Ganhadora: Melina Martins
Empresa: Focus Contabilidade



Ganhadora: Stefany Conceição
Empresa: Amor de Patas



Ganhadora: Maria de Lourdes de Souza Silva
Empresa: Supermercado Alvorada



Ganhador: Fabio Eduardo A. da Silveira
Empresa: Colégio Nações



Ganhadora: Kelly Amanda Conceição
Empresa: Elevolt Materiais Elétricos



Ganhadora: Regina Matos Almeida
Empresa: Instituto Embellezze



Ganhadora: Lídia Leticia de O. Bezerra
Empresa: Colégio Nações



Ganhador: Dario de Andrade Ribas
Empresa: Amor de Patas



FACESP empossa Presidente e Vice-Presidentes

O evento contou com a presença do Ministro da Economia, Paulo Guedes, do Governador do Estado de São Paulo, João Doria, e do Prefeito de São Paulo, Bruno Covas

Por Isis Moretti e fotos Doisoum Foto e Filme

Um momento para ser lembrado e relembado com muito orgulho e carinho. No dia 23 de maio, no Clube Monte Líbano – localizado na zona sul da capital paulista – foi realizada a cerimônia de posse do Presidente da FACESP – Federação das Associações Comerciais do Estado de São Paulo – Alfredo Cotait Neto, e dos 20 vice-presidentes da Federação, que representam as regiões administrativas de São Paulo (RA), para o biênio 2019/2021. Estiveram presentes 1.700 empresários e autoridades federais, estaduais e municipais, sendo que, de Diadema compareceram 93 pessoas. A presidente da ACE Diadema – Associação Comercial e

Empresarial de Diadema –, Vera Lucia Rocha, é a nova representante da Região Administrativa 2 (RA2), que abrange todas as ACE's do Grande ABCD, sendo: ACISA, ACISBEC, ACISCS, ACIAM, ACIARP, ACIARGS e, claro, a ACE Diadema.

“Pertencer a FACESP é um grande desafio e honra. Será uma oportunidade importante de adquirir novos aprendizados e trocar ideias, mas principalmente, de levar ações que impulsionem o crescimento da nossa região. Essa nova gestão está comprometida com o empreendedorismo e o trabalho em conjunto. Somos 420 associações comerciais espalhadas por todo o Estado de São Paulo, e representamos uma força

política que defende a iniciativa e o desenvolvimento nacional”, salientou Vera Lucia.

Diante de um auditório lotado, o presidente da FACESP, Alfredo Cotait Neto, disse em seu discurso que o País está saindo de um modelo de dependência do Estado para uma economia liberal em meio a profunda recessão e esgotamento do sistema político da nova república, e acredita que essa mudança de paradigma colocará o setor privado como principal agente do desenvolvimento. Ele ainda destacou a importância da Medida Provisória da Liberdade Econômica, que representa, segundo ele, um importante passo para reduzir o intervencionismo e burocracia. ■



Ministro da Economia, Paulo Guedes



Vice-Presidente da FACESP RA13 , Mauricio Pazian; Governador do Estado de São Paulo, João Doria; e a Presidente da ACE Diadema e Vice-Presidente da FACESP RA2, Vera Lucia Rocha



Auditório lotado no evento de posse da diretoria 2019-2021 da FACESP
1.700 convidados presentes



Presidente do Sicredi, Jaime Basso; o ex-presidente da FACESP, Alencar Burti; e a Presidente da ACE Diadema e Vice-Presidente da FACESP RA2, Vera Lucia Rocha



Paulo Barbosa, filho de Vera Lucia Rocha, prestigiou o evento



Presidente da FACESP, Alfredo Cotai, e Vera Lucia Rocha



Vera Lucia Rocha e o Vereador de São Paulo Rodrigo Goulart

FILIADA À FACESP



ASSOCIAÇÃO COMERCIAL
E EMPRESARIAL

ACE

DIADEMA

TEMOS A SOLUÇÃO PARA SUA EMPRESA

RUA DAS TURMALINAS, 98 - DIADEMA
TELEFONE 11.4053-5400
WWW.ACEDIADEMA.COM.BR



/ACEDIADEMA

REVISTA

ACE DIADEMA

JUCESP

ESCRITÓRIO REGIONAL

MARKETING

SERVIÇOS DE PUBLICIDADE

LOCAÇÃO

AUDITÓRIO E TERRAÇO

CERTIFICAÇÃO

DIGITAL

BOA VISTA SCPC

BoaVista
SCPC

AC | CELULAR

GESTÃO EM TELEFONIA

ACCREDITO

PLATAFORMA DE BENEFÍCIOS



Fundamental II e Médio

Matrículas abertas
Vagas Remanescentes!
Prova de bolsa agendada

11 4066-3832 | 11 2375-0777
www.ccacastroalves.com.br

Conceito de escola no coração dos
pais e dos alunos

 **OBJETIVO**
Sistema de Ensino

**AGENDE JÁ A
SUA CONSULTA
NA PARTMED.**
CHEGA DE FILAS!

Atendimento
em mais de 25
especialidades:

- Cardiologia
- Ginecologia
- Cirurgia Plástica
- Clínico Geral
- Dermatologia
- Endocrinologia

E MUITO +



Faça também os seus exames com total comodidade e fácil agendamento:

Ultrassom | Tomografia | Ressonância | Mamografia | Raio X

Rua Silvio Donini, 192 - Centro - Diadema/SP - CEP 09920-530

(11) **4043 0122**

Diretor técnico: Dr. Marco Antônio Valinoti Vital | CRM do Diretor: CRM 50819 | Registro Clínica: 875434

Agende sua consulta!

seu médico particular



Encontro Regional da Rede FACESP

Por Isis Moretti e fotos Doisoum Foto e Filme

O Encontro Regional da Rede FACESP – RA 02 Metropolitana ABC deu uma injeção de ânimo nos empresários de Diadema e região. Realizado no dia 07 de junho, na sede da ACE Diadema, o evento trouxe informações sobre o Cadastro Positivo – projeto sancionado sem vetos pelo presidente Jair Bolsonaro. Os palestrantes foram o presidente da ANBC – Associação Nacional dos Bureaus de Crédito, Elias Sfeir; e o deputado federal, Marco Aurélio Bertaiolli. No auditório, estiveram cerca de 100 pessoas.

O Cadastro Positivo é um banco de dados que aponta os consumidores que são bons pagadores. E, a partir de agora, todas as instituições financeiras poderão incluir o nome dessas pessoas nesta lista sem autorização prévia. Em outras palavras, o Cadastro Positivo faz o serviço apostado ao SCPC – Serviço Central de Proteção ao Crédito –, que aponta os maus pagadores e os impede

de adquirir um bem ou serviço para pagamentos parcelados.

Ainda que uma pessoa tenha deixado de pagar uma conta ou prestação (seja qual tenha sido o motivo) mas, no geral, ela sempre honrou com suas despesas, é injusto deixá-la fora do mercado de consumo. E, neste sentido, que o Cadastro Positivo vem para colaborar com quem quer comprar e com quem quer vender.

“ESSA É A INFORMAÇÃO QUE O COMÉRCIO PRECISA TER: DE QUEM PODE COMPRAR E COMO PODE PAGAR”, salientou Bertaiolli. “ESSA É LÓGICA DO MERCADO FINANCEIRO E QUE FUNCIONA NO MUNDO INTEIRO. NO BRASIL, NÓS ESTAMOS VENCENDO UMA SÉRIE DE BUROCRACIAS E DIFICULDADES PARA PODER IMPLEMENTAR ESSA LEI, QUE TRAMITAVA NO CONGRESSO NACIONAL HÁ MAIS DE CINCO ANOS. EM FEVEREIRO DESTA ANO, O CADASTRO POSITIVO FOI APROVADO E ESTAMOS IMPLANTANDO ESSE NOVO PRODUTO, SENDO AS ASSOCIAÇÕES COMERCIAIS AS GRANDES DISTRIBUIDORAS

DESSE SERVIÇO NO PAÍS”, declarou o deputado federal.

O Cadastro Positivo estabelecerá uma educação financeira ao consumidor, a fim de que ele volte ao mercado de consumo e compre com taxas de juros que variará de acordo com o seu potencial. *“A MAIORIA DAS PESSOAS CONSUME DE ACORDO COM O VALOR DAS PARCELAS, E NÃO OLHA O VALOR FINAL DOS PRODUTOS E NEM A QUANTIDADE DESSAS PRESTAÇÕES. AGORA, COM O CADASTRO POSITIVO, HAVERÁ UMA DISPUTA DOS PRESTADORES DE SERVIÇOS/VENDEDORES PELO PREÇO DA MERCADORIA, MAS TAMBÉM PELA TAXA DE JUROS PRATICADAS. O BOM PAGADOR SERÁ DISPUTADO POR MEIO DE TAXAS DE JUROS MAIS BAIXAS”,* explicou Bertaiolli.

Com o Cadastro Positivo, a previsão é de que haja a inclusão de 22 milhões de consumidores no mercado de compra de crédito, o que certamente, dará um novo ânimo para o mercado nacional.



O vice-presidente da FACESP e Deputado Federal, Marco Bertaiolli



Auditório da ACE Diadema foi ocupado por cerca de 100 pessoas



O presidente da ANBC, Elias Sfeir; Vera Lucia Rocha, Marco Bertaiolli e o diretor comercial da BVS Serviços, Alexandre Kanbach



O assessor da superintendência geral - FACESP, José Olival; a presidente da ACE Diadema, Vera Lucia Rocha, coordenador estadual de desenvolvimento entidades empresariais na FACESP, Nelson Andujar; e o responsável pelo desenvolvimento de filiaidas da FACESP, Marcelo Nunes



Superintendente da FACESP, Natanael Miranda dos Anjos



O secretário de desenvolvimento econômico de Diadema, Laércio Soares e sua assistente, Thayane Carvalho, e o proprietário da Água Contabilidade, Gildo Freire



Diretor da Secretaria de Desenvolvimento Econômico e Trabalho de Diadema, Jorge Bialli, e a equipe de marketing do Shopping Praça da Moça, Kalime Matos e Daniel Lima

Diadema realizou campanha Maio Amarelo

Durante o mês de maio, a Prefeitura de Diadema realizou várias ações de educação e conscientização no trânsito com objetivo de chamar a atenção dos motoristas para a campanha Maio Amarelo, que neste ano abordou o tema “NO TRÂNSITO, O SENTIDO É A VIDA”. Nas ações, a Prefeitura por meio das Secretarias de Transportes e Educação, alertou a população através de faixas educativas espalhadas nos principais corredores da cidade. Entre as chamadas estavam: o respeito aos pedestres, aos ciclistas, atenção com ambulantes, ao uso do cinto de segurança, não utilizar o celular ao dirigir, não ultrapassar o farol vermelho e respeitar os limites de velocidade, promovendo a valorização da vida e da cidadania no trânsito.

A campanha também teve o objetivo de ressaltar os cuidados com os pedestres nas travessias de ruas e avenidas. Quando um motorista para o carro para um pedestre, há o risco de que os motoristas que estejam atrás não tenham a mesma visão; para isso, a Secretaria de Transportes visa encontrar um tipo de sinalização complementar, como o uso do pisca alerta.

“TEMOS RECEBIDO INÚMERAS SUGESTÕES SOBRE O TEMA E REALIZAREMOS UMA CONSULTA AO DENATRAN PARA COMPREENDER A UTILIZAÇÃO DO PISCA ALERTA, E COMO ISSO OCORRE EM ALGUMAS CIDADES PELO BRASIL. O OBJETIVO É SALVAR VIDAS, POIS NÃO É INCOMUM OBSERVAR MOTOS E VEÍCULOS CORTANDO O CARRO PARADO NA FAIXA, ONDE NÃO HÁ CONTROLE SEMAFÓRICO”, apontou o secretário de transporte, José Carlos Gonçalves.

CIDADE LEGO – Junto com a Secretaria de Educação e por meio do Programa Cidade na Escola, uma cidade Lego será construída pelas crianças e o tema será abordado e trabalhado em sala de aula de maneira lúdica, ensinando as crianças o papel de cada um no trânsito.

Maio Amarelo

O objetivo do Movimento Maio Amarelo é chamar a atenção da sociedade para o alto índice de mortes e feridos no trânsito em todo o mundo, além de engajar o poder público, a sociedade civil, empresas e associações para debater o tema da Segurança Viária. Em 11 de maio de 2011, a ONU decretou a Década de Ação para Segurança no Trânsito. Com isso, o mês de maio se tornou referência mundial para balanço das ações que o mundo inteiro realiza.



estamos no ifood

MARMITEX

R\$ **15,00**



TODO DIA
NOVAS
OPÇÕES



Grassie

RESTAURANTE

De
Segunda
a *Sexta*

DAS 11H30 ÀS 15H00

EMPRESAS ASSOCIADAS DA



SEUS FUNCIONÁRIOS TEM
10% DE DESCONTO

AV. FABIO EDUARDO RAMOS ESQUÍVEL, 273 - CENTRO - DIADEMA - SP

11 2375.1531 ☎ 9 8974.8850



Astrologia Mari

Faça seu Mapa Astral Completo

24 anos de experiência

➔ Atendimento Individualizado

➔ Atendimento Presencial



11 98503-5078

www.astrologiamari.com.br

A grama do vizinho é mais bonita

POR GISELE BONAROSKI

Presentes na vida de grande parte das pessoas no mundo, hoje, as redes sociais são um importante meio de comunicação, informação, relacionamento e compras. O recém-lançado relatório Digital 2019, da We Are Social e Hootsuite, mostra que os brasileiros gastam, em média, 3h24m nas redes sociais diariamente. No Brasil, a favorita é o YouTube (95%), seguida pelo Facebook (95%), WhatsApp (89%) e Instagram (71%). Considerando o gigantesco alcance que estas plataformas apresentam hoje, essa nova realidade trouxe um efeito transformador no comportamento humano, em que compartilhar textos e imagens já faz parte da rotina. Por outro lado, também causa sentimentos conflitantes e opressivos, levando à máxima a premissa de que a *“GRAMA DO VIZINHO É SEMPRE MAIS VERDE”*.

Isso ilustra como as pessoas observam de forma mais positiva a vida dos outros e desdenham as suas. *“AS REDES SOCIAIS, COMO O FACEBOOK OU INSTAGRAM, TEM COMO MAIOR FUNCIONALIDADE, COMPARTILHAR MOMENTOS COM OUTRAS PESSOAS, SENDO ASSIM, ELAS NÃO QUEREM EXIBIR MOMENTOS RUINS OU A ‘VIDA REAL’. COM ISSO, CRIA-SE UMA ‘FALSA REALIDADE’, COM UMA VITRINE DE VIDAS PERFEITAS – O QUE NÃO EXISTE E É INALCANÇÁVEL, E PODE TRAZER PREJUÍZOS À SAÚDE MENTAL, COMO A BAIXA AUTOESTIMA”*, descreve a psicóloga clínica, Isabella Karoline Kitadani.

Este cenário faz com que a pessoa, cuja vida é normal (com altos e baixos como qualquer um), pense que os outros são mais felizes do que elas e, provavelmente, gerará frustrações, pois a perfeição é utopia. A beleza

de viver está nas imperfeições e nas experiências que permitem crescer, aprender, acertar, errar, sorrir, chorar e evoluir. *“QUANDO SE OLHA UMA FOTO QUE FOI POSTADA, TEMOS QUE LEMBRAR QUE AQUELE FOI APENAS UM MOMENTO REGISTRADO E QUE NÃO É A TOTALIDADE DA VIDA DA PESSOA. TEMOS A TENDÊNCIA DE QUERER NOS COMPARAR A TODOS E A TODO MOMENTO, MAS PRECISAMOS ENTENDER A REALIDADE DE CADA UM E, PRINCIPALMENTE, RESPEITAR O NOSSO TEMPO PARA AS NOSSAS REALIZAÇÕES PESSOAIS. O AUTOCONHECIMENTO É A CHAVE: CADA VEZ QUE BUSCAMOS NOS CONHECER MAIS, DESCOBRIR E RESPEITAR OS NOSSOS LIMITES, E INCENTIVAR A NOSSA CAPACIDADE DA MELHOR FORMA, VAMOS PARAR DE QUERER VIVER UMA VIDA QUE NÃO NOS PERTENCE”*, encerra Isabella. ■



ACE
DIADEMA

COMPRE SEU
CERTIFICADO DIGITAL
NA ACE DIADEMA,
RÁPIDO E FÁCIL.
FAÇA COM GARANTIA
E MELHOR PREÇO

Certificado Digital

Modelos: E-CPF,
E-CNPJ1 e E-CNPJ3

Contadores temos
uma condição diferenciada
para vocês!

É NA ACE DIADEMA



AGENDAMENTO
ANDRE@DNACERTIFICADORA.COM
PELO TELEFONE 11-4053-5400

POSTO DE ATENDIMENTO
RUA DAS TURMALINAS, 98
CENTRO - DIADEMA



Para ampliar o caminho

POR ISIS MORETTI

No dia 21 de maio, cerca de 220 pessoas participaram de um encontro promovido pelo CMEC – Conselho da Mulher Empreendedora e da Cultura, da ACSP – Associação Comercial de São Paulo, realizado na sede da mesma. O encontro, que discutiu questões sobre empreendedorismo, cultura e a equidade de gênero, contou com palestras da Presidente do Conselho de Administração do Magazine Luiza e Vice-Presidente da ACSP, Luiza Helena Trajano; da Diretora do Senado Federal, Ilana Trombka; da Presidente da Fhits, Alice Ferraz e do Diretor do Itaú Cultural, Eduardo Saron.

“TRAZER ASSUNTOS TÃO DISTINTOS E DINÂMICOS, ALÉM DE PESSOAS

TÃO IMPORTANTES COMO ESSAS, SÓ MOSTRA A INTENÇÃO DO CMEC NESTA NOVA FASE. VAMOS ATRAIR NOVAS EMPREENDEDORAS E TRAZER PROFISSIONAIS QUE SÃO REFERÊNCIAS EM SUAS ÁREAS”, comentou a Presidente do CMEC, Ana Cláudia Badra, que assumiu no início de maio, o comando do Conselho.

Também marcaram presença, as empresárias de Diadema, com 20 representantes locais. “É IMPORTANTE INCENTIVAR E ENGAJAR ESSAS MULHERES EM EVENTOS COM REPRESENTATIVIDADE ESTADUAL. ALÉM DE TODO O CONHECIMENTO ADQUIRIDO DIANTE DE PESSOAS TÃO IMPORTANTES COMO ESSAS, QUE TIVEMOS O PRIVILÉGIO DE ESCUTAR, ALÉM DE TODO O CONHECIMENTO ADQUIRIDO,

TAMBÉM TIVEMOS A OPORTUNIDADE DE CONHECER NOVAS PESSOAS, TER IDEIAS E FAZER PARCERIAS”, disse a presidente da ACE Diadema, Vera Lucia Rocha. ■

ESCRITORAS DO BRASIL

Na ocasião, também foi lançado o primeiro volume da coleção literária “Escritora do Brasil” – obras de domínio público selecionadas pela Biblioteca do Senado Federal, de gêneros variados e autoras de todo o País que, apesar da relevância e qualidade dos textos, foram esquecidas pela sociedade conservadora da época em que viveram.

Entregamos via motoboy e correios.
Compre também via internet!

www.gomecautopecas.com.br



Peças Nacionais e Importadas,
com entrega para todo o Brasil,
Atendimento a Pessoa Física,
Mecânicos, Empresas e
Auto Peças.



(11) 4070-6770

(11) 98445-7661

/GoMecAutopecas @GoPecas @go_mec

comercial@gomecautopecas.com.br

<https://perfil.mercadolivre.com.br/GOMECAUTOPECAS>



Ô.BENEFITS,
ESPECIALISTA EM SOLUÇÕES
INOVADORAS PARA GESTÃO DE
BENEFÍCIOS.

CONHEÇA O Ô.B.S
NOSSO SISTEMA EXCLUSIVO DE
GERENCIAMENTO QUE OFERECE:



REDUÇÃO DE
CUSTOS



CONTROLE DA
SINISTRALIDADE
E ABSENTEISMO



GESTÃO DE RISCOS



PORTAL RH
INTEGRADO COM
A FOLHA DE
PAGAMENTO



GESTÃO DOS
BENEFÍCIOS



CHAT PARA
SOLUÇÕES

Agende uma visita:
55+11 3195 2630

comercial@oinsurance.com.br
www.oinsurance.com.br



ô. benefits
solutions

Diadema na passarela

Uma jovem moradora diademense colocou a cidade em destaque no universo das passarelas: a estudante Maria Eduarda da Silva Delfino, de 12 anos, venceu as seletivas para o concurso Miss São Paulo Infantil-Teen, na região do ABCD Paulista, sendo eleita Miss Diadema 2019.

Agora, ela segue para concorrer ao prêmio final, no dia 13 de outubro – no Teatro Gamaro –, onde se reunirão candidatas de diversos municípios do Estado, para definirem o título de Miss São Paulo Infantil-Teen. *“SEMPRE QUIS PARTICIPAR DE UM CONCURSO DE MISS, E ALCANÇAR A FINAL É EXTREMAMENTE GRATIFICANTE. AGORA SEI QUE EU NUNCA POSSO DESISTIR DE MEUS SONHOS, POIS*

SOU CAPAZ DE CONQUISTAR TODOS ELAS”, contou Maria Eduarda, que está ansiosa para a grande final e necessita de patrocínio. *“POSSO NÃO SER A VENCEDORA DO MISS SÃO PAULO, MAS SERÁ A MELHOR EXPERIÊNCIA DA MINHA VIDA”*, disse sabiamente a garota, que se inspira nas modelos Raissa Santana (Miss Brasil 2016) e Bruna Michels (Miss São Paulo 2013).

Os organizadores oficiais da Seletiva Municipal do Grande ABCD Paulista são Alexandre Amaral e Jéssica Ferraz.

O concurso abre portas para as meninas que sonham com a carreira artística, possibilitando trabalhos em agências de modelos e atores.



Sobre

Infantil-Teen é dividido em três etapas, sendo:

- ETAPA MUNICIPAL OU REGIONAL (ocorre em cada município ou sede regional);
- SEMIFINAIS DO MISS SÃO PAULO INFANTIL-TEEN (na cidade de São Paulo);
- GRANDE FINAL DO MISS SÃO PAULO INFANTIL-TEEN (na cidade de São Paulo).

As categorias disponíveis são: Mirim (entre 4 e 7 anos), Infantil (entre 8 e 10 anos), Pré-Teen (entre 11 e 13 anos) e Teen (entre 14 e 17 anos). Para participar deste evento, as candidatas receberam diversos tipos de instruções, a exemplo de: postura e passarela, roupas e maquiagem, dicas de comportamento e etiqueta.



SUA EMPRESA ESTÁ PROTEGIDA DA CONCORRÊNCIA DESLEAL?

O Registro na junta comercial não garante o direito de "uso exclusivo" de sua marca. Por esse motivo é prioridade a solicitação do REGISTRO DE SUA MARCA "Patente", evitando que uma empresa concorrente solicite o registro e peça indenização ou cobre "royalties" pelo uso indevido de marca registrada.



Registro de Marca e Patente, junto ao INPI.
(Instituto Nacional de Propriedade Intelectual)



Direito Autoral de Obras literárias, Desenhos, Projetos e Identidade Visual.



Assessoria Jurídica por Advogados Especialistas.

✓ NOSSO OBJETIVO

Oferecer a proteção da marca com Atendimento personalizado e descontos especiais para os Associados e parceiros da ACE DIADEMA.

Atendemos as necessidades e interesses dos empresários que se preocupam com a proteção do patrimônio mais importante da empresa, SUA MARCA.

✓ CREDIBILIDADE

Clientes e Parceiros do GRUPO RIDANN:



Solicite "GRATUITAMENTE" a Pesquisa de Disponibilidade de REGISTRO DE SUA MARCA enviando seu CNPJ e seu logo ao nosso Plantão de Atendimento(24 horas): WhatsApp Business: (11) 94832-3212



25 ANOS

Minha vida melhor com Móveis Planejados

Corral Promoção válida para os primeiros 50 apartamentos

R\$9.990,00 ou
24X R\$583,00

VÁLIDO APENAS PARA
UNIDADE SERRARIA

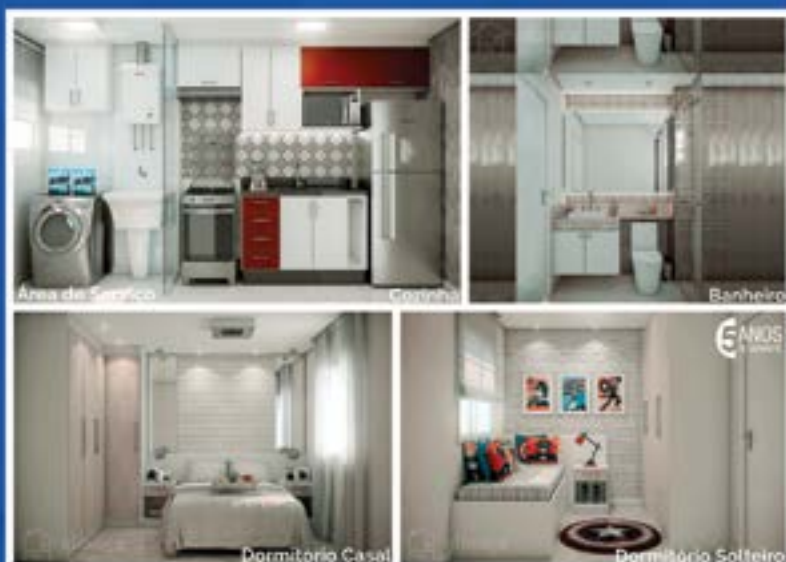

Showroom com 5.000m²



5 minutos do centro de Diadema



Mais de 80% dos clientes são indicados



Entrega e Montagem Própria

LOJA EXCLUSIVA **italinea**



FINANÇEIRA PRÓPRIA



ACOMPANHAMENTO SEMI PERÍODO ONLINE



O MAIS MODERNO PARQUE FÍSICO DA AMÉRICA LATINA COM 54 MIL M²



3 ANOS DE GARANTIA EM CONTRATO

☎ 11 3445-9386 📍 11 94788-5080

Av. Rotary, 103 - Serraria - Diadema

A polêmica em torno do uso dos PATINETES

A mobilidade urbana é sempre um tema polêmico nas grandes cidades e costuma travar um embate entre motoristas, ciclistas e pedestres. Entretanto, essa discussão ganhou um novo personagem com a febre do uso dos patinetes elétricos, como alternativa de transporte de curta distância.

A moda do aluguel dos patinetes foi bem aceita pela população, porém, tornou-se motivo de preocupação para as autoridades por conta do mau uso generalizado: excesso de velocidade (eles atingem até 25km/h), trânsito na contramão e uso sobre calçadas são algumas das infrações que soaram o alarme do poder público.

O prefeito Bruno Covas oficializou no dia 14 de maio de 2019, a obrigatoriedade do uso do capacete e o veto de rodar pelas calçadas. O decreto provisório, publicado no Diário Oficial do Município, restringe o uso do patinete apenas para ciclovias,

ciclofaixas e vias com velocidade máxima de até 40km/h. E também aponta que a exploração do serviço depende do prévio cadastramento das empresas.

Por sua vez, uma das empresas proprietárias dos patinetes – inclusive, detentora da maior parte dos veículos em circulação –, considera este decreto inconstitucional e ilegal, pois alega que o uso já é regulamentado pelo Código Brasileiro de Trânsito, e sendo assim, não fará o cadastro na Prefeitura. Em nota, dizem que *"ESTÃO BUSCANDO NA JUSTIÇA O RECONHECIMENTO DA ILEGALIDADE DESTE DECRETO, CUJO TEOR DIFICULTA O ACESSO DA POPULAÇÃO AO SERVIÇO DE COMPARTILHAMENTO DE PATINETES, ALÉM DE FERIR O DIREITO DE ESCOLHA COMO CIDADÃO"*. Nos casos em que todos os mecanismos legais de defesa forem negados, repassarão a cobrança da multa ao usuário infrator, conforme previsto no decreto ". ■

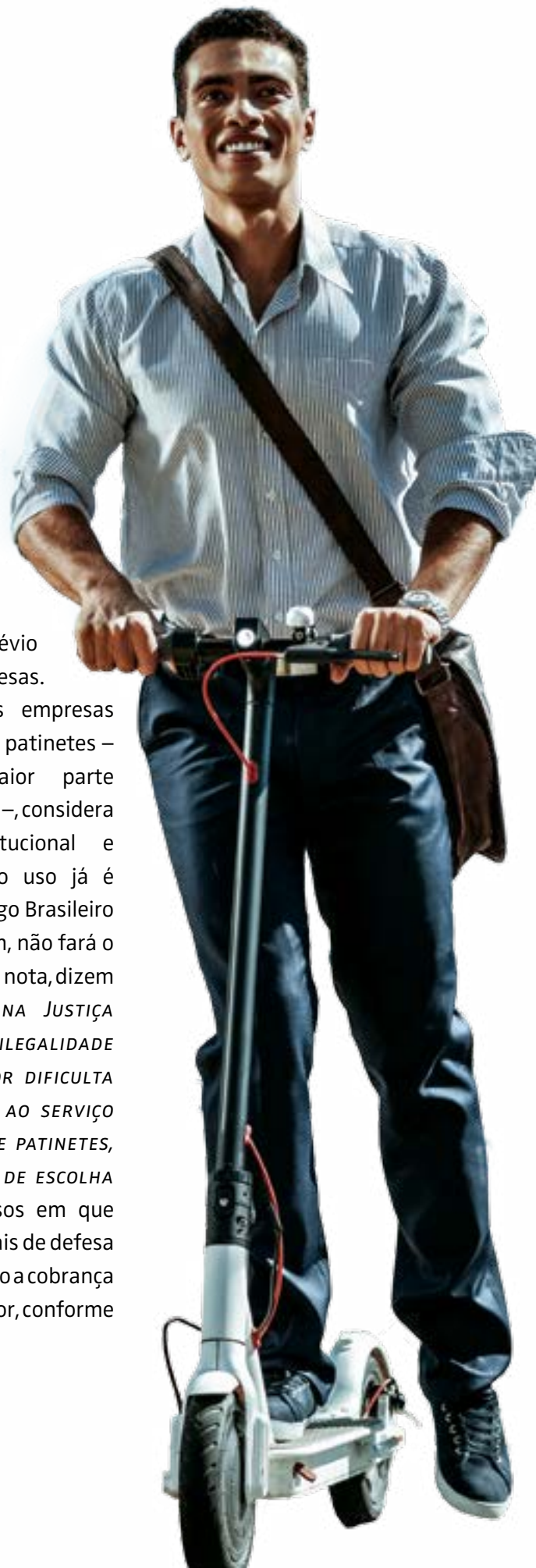

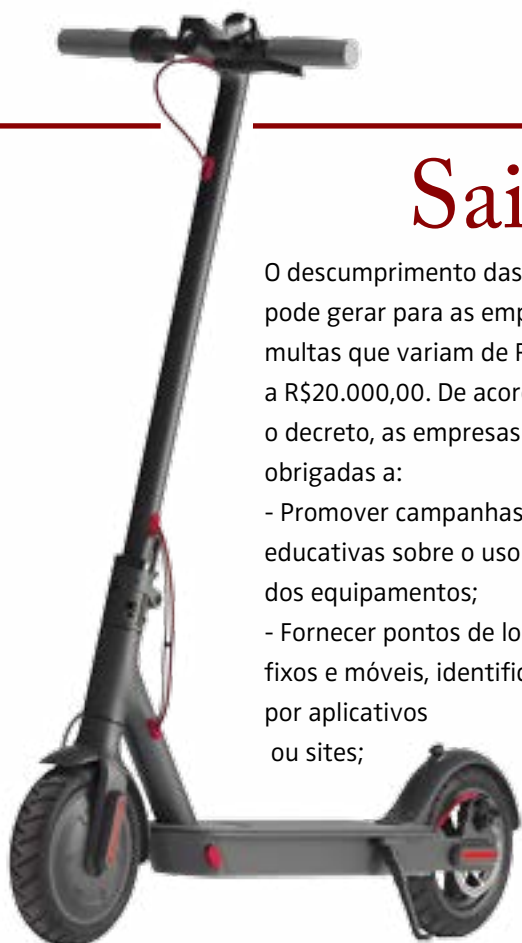

Saiba mais

O descumprimento das regras pode gerar para as empresas, multas que variam de R\$100,00 a R\$20.000,00. De acordo com o decreto, as empresas são obrigadas a:

- Promover campanhas educativas sobre o uso correto dos equipamentos;
- Fornecer pontos de locação fixos e móveis, identificados por aplicativos ou sites;

- Recolher os equipamentos estacionados irregularmente;
- Manter confidencialmente os dados dos usuários, mas, apresentá-los aos órgãos municipais ou de segurança pública, quando solicitados.
- Informar à SMMT (Secretaria Municipal de Mobilidade e Transportes), mensalmente, o número de acidentes registrados no sistema;
- Ceder equipamentos para

segurança dos usuários, inclusive capacete, certificados pelo Inmetro.

PARA OS USUÁRIOS, AS REGRAS SÃO:

- Circulação proibida em calçadas;
- Velocidade máxima de 20km/h em ciclovias e ciclofaixas;
- Circulação permitida em ruas com velocidade máxima de até 40km/h;
- Capacete obrigatório.



CRECI: J-8.242

**VENDA • LOCAÇÃO • ADMINISTRAÇÃO
E REGULARIZAÇÃO DE IMÓVEIS**

www.dominioimoveis.com.br

 [dominioimoveislda](https://www.facebook.com/dominioimoveislda)

Av. Presidente Kennedy, 334 - Centro - Diadema - SP **(11) 2596-4200**

PENSÃO ALIMENTÍCIA: as dúvidas mais frequentes



A pensão alimentícia é um tema crucial do Direito de Família. Enquanto alguns casais são capazes de resolver a situação sem grandes problemas, outros protagonizam verdadeiras batalhas judiciais nas quais, infelizmente, quem sai perdendo são aqueles que realmente precisam: os filhos. De acordo com o CNJ – Conselho Nacional de Justiça –, em 2018 o número de processos que tramitaram na Justiça Brasileira referente à pensão alimentícia foram mais de 263 mil. Segundo o advogado especialista em Direito de Família, Dr. Cláudio Alberto Merenciano, não existe um valor mínimo ou máximo pré-definido para a pensão. Este número é determinado individualmente pelo juiz, que analisa o parâmetro “possibilidade x necessidade” das partes envolvidas. *“SE O PAGADOR TIVER REGISTRO EM CARTEIRA, ESSE VALOR SERÁ UMA PARTE DO SALÁRIO – DE 10% A 30% –, PODENDO AINDA, SER FIXADO UM VALOR QUE DEVERÁ SER CORRIGIDO ANUALMENTE, EM PORCENTAGEM OU NÚMERO*

DE SALÁRIOS MÍNIMOS”, explica Dr. Merenciano. Ainda que o genitor não trabalhe pela CLT, ele continuará pagando pensão ou ingressará com ação para reduzir o valor. *“LEMBRANDO QUE AS NECESSIDADES DA CRIANÇA DEVEM SER SUPRIDAS, SEM INVIABILIZAR A SUBSISTÊNCIA DAQUELE QUE PAGA”*, apontou.

O advogado destaca que, o atraso de uma única prestação leva o devedor à prisão. *“SEGUNDO O ENTENDIMENTO DA QUARTA TURMA DO STJ (SUPERIOR TRIBUNAL DE JUSTIÇA), A EXECUÇÃO AJUIZADA COM O FIM DE COBRAR UMA ÚNICA PARCELA DE ALIMENTOS AUTORIZA O DECRETO DE PRISÃO”*. A prisão ocorre em regime fechado de até três meses, e o cumprimento de pena não exime do pagamento em atraso. Dr. Merenciano ainda acrescenta que, em complemento a valor ser pago a título de pensão alimentícia, podem existir outros benefícios, como por exemplo: prover vestuário ou necessidades médicas, mensalidade de escola, assistência médica e odontológica, entre outros. **AO LADO, VEJA AS DÚVIDAS MAIS FREQUENTES:**

1. A pensão alimentícia é destinada apenas para suprir o alimento da criança?

Apesar do nome, esse direito não serve apenas para a alimentação. É indicada também para custear as necessidades básicas do filho, tais como: material escolar, roupas, remédios etc. Tudo o que for de necessidade básica para a criança, cabe o pai e a mãe fornecerem.

2. Qual é o procedimento para dar entrada na pensão alimentícia?

Por meio de um advogado ou defensoria pública, é preciso pedir ao juiz um documento onde é exigido o valor a ser pago pelo ex-companheiro. No pedido, o juiz determinará “alimentos provisórios” - uma quantia que deverá ser paga até a finalização do processo.

3. Quando é possível pedir aumento da pensão?

Quando for comprovado que aquilo que recebe é insuficiente ou que o pagador teve uma real melhoria nas condições de vida. Contudo, o oposto também acontece: se o pagador sofrer perdas em seu poder aquisitivo, ele deverá pedir a redução do valor da pensão.

4. Apesar da determinação do pagamento, isso não está se cumprindo. E agora?

Não é mais necessário o atraso de três meses de pensão para que a execução seja iniciada. Com o atraso de um dia é possível executar o devedor. Sugere-se que aguarde 30 dias para noticiar nos autos e iniciar a execução. O mandado de prisão poderá ser expedido a partir do primeiro mês de atraso. A prisão será em regime fechado de até três meses e o devedor deverá realizar o pagamento em atraso, mesmo cumprindo a pena.

5. Caso o pagador faleça ou não tenha condições de pagar a pensão alimentícia, os parentes dele devem arcar com a obrigação?

Isso pode acontecer. É o caso, por exemplo, de avós que pagam pensão ao neto porque o pai morreu ou não tem condições de fazê-lo. A obrigação também fica a cargo de outros

parentes (e não somente a pensão dos filhos, mas dependendo do caso, também, da ex-mulher).

6. O pai está desempregado, posso pedir pensão mesmo assim?

Sim. Os juízes determinam que a pensão alimentícia é uma necessidade de primeira importância na vida do filho. Nesse caso, os valores sofrem mudanças, mas a obrigatoriedade continua.

7. Mesmo antes do meu filho nascer, posso pedir a pensão?

Sim, desde 2008 os “alimentos gravídicos” podem ser garantidos pelo pai. Para isso, é necessário provas como, por exemplo, algo que vincule que o casal teve uma união estável.

8. É sempre o pai quem paga a pensão alimentícia?

Assim como o pai, a mãe também é obrigada a pagar a pensão quando o pai tem a guarda. A mulher possui as mesmas responsabilidades na criação e sustento da criança.

9. Quando o menor completa 18 anos, cessa a obrigação do pagamento da pensão?

Não necessariamente. Há exceção. Mesmo quando o filho completar 18 anos, se ele estiver estudando em curso regular (ex.: ensino médio); faculdade e/ou curso profissionalizante, e depender desse dinheiro da pensão alimentícia para sustento, o pagamento é continuado.

10. O alimentante deverá pagar pensão alimentícia, mesmo quando estiver estabelecida a guarda compartilhada?

Considerando que esta modalidade de guarda é apenas para equilibrar o tempo em que os pais passarão com os filhos, também é possível o pagamento de pensão alimentícia. O que se busca é analisar a “necessidade” do alimentando e “possibilidade” dos alimentantes como parâmetro para determinar o valor que será estipulado de pensão alimentícia em favor do filho. ■



ANDROPAUSA: a menopausa dos homens

Por Paula Kimura

Todos já ouviram falar sobre a menopausa – um processo natural no organismo feminino, que ocorre entre 45 e 55 anos, no qual os ovários esgotam o estoque de óvulos, colocando fim à fase reprodutiva da mulher e aos ciclos menstruais. Essa fase tem como sintomas característicos, ondas de calor, insônia, diminuição da libido, irritabilidade, suores noturnos etc.

Os homens também passam por esse tipo de transformação, chamado de andropausa, mas, para eles, o processo é mais lento e silencioso. De acordo com a endocrinologista e colaboradora do Hospital América de Mauá, Dra. Larissa Ferraz Garcia, a andropausa é um conjunto das modificações fisiológicas que caracterizam a redução da atividade sexual nos homens. Ocorre por volta dos 40 a 55 anos, por uma diminuição dos níveis de testosterona (hormônio masculino produzido nos testículos). *“Os principais sintomas são: diminuição da função sexual (tanto da ereção, quanto da libido), diminuição da densidade mineral óssea e aumento de fraturas; perda de massa muscular e aumento da gordura corporal;*

anemia, depressão, diminuição da função cognitiva e aumento do risco cardiovascular”, elencou Dra. Larissa. Mudanças de humor e fadiga também podem ser sinais da andropausa.

Diferente das mulheres, as mudanças nos homens ocorrem muito gradualmente e, essa “transição” pode se estender por décadas. Com a idade, o declínio nos níveis de testosterona acontece com todos os homens, mas não existe uma maneira de dizer quem terá ou não os sintomas com intensidade suficiente para procurar ajuda médica. *“Também é difícil perceber se as mudanças comportamentais estão ligadas à problemas hormonais ou condições externas. Por isso, sempre que houver alguma mudança emocional, deve-se procurar ajuda médica para melhor avaliação do quadro e, se necessário for, se submeter a algum tipo de tratamento ou reposição hormonal”,* orientou Dra. Larissa.

A médica explica ainda que, o tratamento – quando indicado, – só é realizado em homens com sintomas que sugerem deficiência ou níveis baixos de testosterona, confirmado em exame

de sangue (abaixo de 200 ou 300 ng/dL, dependendo da diretriz). *“Sempre que o médico prescrever testosterona, ele deve discutir com o paciente sobre os riscos da reposição hormonal que podem acarretar no aumento de câncer de próstata, hiperplasia benigna da próstata e doenças cardiovasculares”. ■*



CHEGAMOS EM DIADEMA



A PARTIR DE AGORA, A
CIDADE DE DIADEMA
CONTA COM UMA
PLATAFORMA COMPLETA
DE BENEFÍCIOS PARA
VOCÊ E SUA EMPRESA.

CONTRATE
HOJE MESMO
OS BENEFÍCIOS
MAIS DESEJADOS

ENTRE EM CONTATO COM A
ACE DIADEMA E CONHEÇA AS
VANTAGENS DA ACCREDITO.

0800 005 1206
WWW.ACCREDITO.COM.BR

ACCREDITO



AC | Celular

Gestão fácil em **telefonia móvel**
empresarial para você ganhar tempo!

- ✓ Conta transparente
- ✓ Atendimento personalizado
- ✓ Mais controle
- ✓ Sistema de gestão inteligente

COMO FUNCIONA

Disponibilize sua conta de telefonia móvel e faremos uma análise completa sem nenhum ônus. Avaliamos e demonstramos o melhor plano para sua empresa.

Informações:
(11) 4053.5400





O gerente geral do Banco do Brasil / Diadema, Volnei Carlos Puhl, a superintendente regional do Banco do Brasil, Marina Célia Andrade Ramos, e Vera Lucia Rocha



Instituto Talentos, Afonso Lamounier de Moura



David Schimitd, Vera Lucia, Thayane Carvalho e Eduardo Nogueira



Reunião entre as diretorias das ACEs da região metropolitana do ABCD

ACONTECEU



Reunião do Núcleo de Mulheres Empreendedoras da ACE Diadema



Vera Lucia Rocha e Maria Cristina Zapparoli – Gestora de RH, Psicanalista do Instituto de Humanização Pessoal



Evento de comemoração dos dez anos do Shopping Praça da Moça



A gerente geral do Shopping Praça da Moça, Miriam Cassarolli



Palestra com Rodolfo Oliveira, Kelly Cristina Ferrarini Moura e Vera Lucia Rocha



Palestra sobre auto-conhecimento na ACE Diadema



Núcleo de Mulheres na ACE Diadema



Reunião do Núcleo de Contadores com representantes da Prefeitura de Diadema

NA ACE



Palestrante Cida Aparecida Rodrigues



Palestrante Eurico Franca



Vera Lucia Rocha e o gerente geral do Bradesco - agência Jardim das Nações, Edson Iervolino



Raphaela Rocha, André Reis, Dra. Aparecida Mendes e Vera Lucia Rocha



A vice Presidente da FACESP RA12, Patrícia Rossi e Vera Lucia Rocha

Você sabe as respostas das perguntas abaixo?

Com o decorrer de mais um ano, temos a propensão em traçar novos projetos pessoais e profissionais. Sendo assim, duas questões são primordiais para os empresários e administradores saberem sobre a boa gestão dos seus negócios:

Minha empresa deu lucro em 2018?

Para saber se compensa manter, ampliar ou vender a empresa em 2019, faça essa pergunta, pois, ter dinheiro em caixa ou no banco, e ter as contas pagas, não significa que houve lucro. É muito importante ter a ferramenta chamada escrituração contábil para apuração de lucros ou prejuízos, a fim de tomar decisões.

Em qual regime tributário minha empresa pagará menos tributos?

Atualmente, no Brasil, são praticados quatro tipos de regimes tributários: MEI, Simples Nacional, Lucro Presumido e Lucro Real. O empresário deve analisar anualmente junto ao seu contador, qual é melhor alternativa – lembrando que cada empresa tem uma peculiaridade, então, o que serve para uma, na maioria das vezes não serve para outra, mesmo que seja a mesma atividade desenvolvida.



Descrição	MEI	Simples NACIONAL ME/EPP	Lucro Presumido	Lucro Real
A quem se aplica	Aos empresários que faturam até R\$ 81.000,00 a.a. ou proporcional de R\$ 6.750,00 a.m.	As empresas que faturam até R\$ 4.800.000,00 a.a. ou proporcional de R\$ 400.000,00 a.m.	As empresas que faturam até R\$ 78.000.000,00 a.a. ou proporcional de R\$ 6.500.000,00 a.m.	As empresas que faturam acima de R\$ 78.000.000,00 a.a.
Quantos funcionários podem ter?	Apenas um	Ilimitado	Ilimitado	Ilimitado
Carga tributária	Com.: R\$ 50,90 Serv.: R\$ 54,90 Com./serv.: R\$ 55,90	Com.: de 4% a 19% Ind.: de 4,5% a 30% Serv.: de 6% a 33% OBS: tabela envolve valores de desconto	É segregado entres os Tributos Federais, Previdenciários, Estaduais e Municipais	É segregado entres os Tributos Federais, Previdenciários, Estaduais e Municipais
Quem pode ter?	Somente uma pessoa	Uma ou mais pessoas	Uma ou mais pessoas	Uma ou mais pessoas
Peculiaridades	Desobrigado à emissão de nota fiscal a Pessoa Física, mas obrigado a Pessoa Jurídica	É simplificação de recolher os tributos unificados e estimular registro de funcionários	É analisar o recolhimento de tributos com alíquotas previamente fixas anualmente	É analisar a capacidade de gestão administrativa e recolhimento de forma justa sobre lucros obtidos
Regime de pagamento de Tributos	Regime de competência	Competência ou caixa (quando recebe)	Competência ou caixa (quando recebe)	Sob análise tributária

Colaboração de Rafael da Silva Mendonça – contador, gestor e empresário. Diretor das empresas Andrade & Mendonça Contabilidade, Legalizei Especialização ao MEI, ME GERENCIE consultoria em PMES.

NÃO É “FAKE NEWS”



- Link Dedicado de Alta Performance.
- Firewall e Backup com proteção avançada contra roubo de dados.
- Rede Wi-fi inteligente.

ATENDIMENTO RÁPIDO E ESPECIALIZADO.

Se sua empresa não pode parar, venha ser um cliente CTI, garantimos qualidade e isentamos qualquer multa se não funcionar!

CONSULTE AS CONDIÇÕES ESPECIAIS AGORA MESMO:

11 4053 2155 | comercial@cti.com.br

CTI amplia estrutura de fibra óptica e rádio frequência na Grande São Paulo, entregando Internet com segurança e mobilidade em projetos personalizados para todas as empresas da região.



CTI Soluções Corporativas
em Conectividade



www.cti.com.br

Contabilidade DIADEMA

Trabalhamos com empresas no Lucro Real, Presumido, Simples e MEI
Área contábil, fiscal, trabalhista e legalização.
Estamos em Diadema desde 10/07/1998.

RUA SALGADO DE CASTRO Nº 205 - CENTRO / DIADEMA / SP / CEP 09920-690
TEL (011) 4043-3434 / e-mail manoel@contabilidadediadema.com.br



Os 40 anos da Casa Rosada

Desde 1979, a Casa Rosada contribui com a região de Diadema na área de construção e reforma, entretanto, sua maior arquitetura foi a edificação da própria história: 40 anos de dedicação e qualidade

2019 é um ano de festividade para a Casa Rosada – uma loja de materiais de construção, localizada no Bairro Campanário, em Diadema. Fundada em 1979, por Francisco Justino, o comércio recebeu este nome em homenagem ao Palácio do Governo da Argentina. Quatro décadas atrás, o proprietário percebeu no segmento de construção um futuro promissor. Na época, a empresa iniciou suas atividades com a demanda de materiais básicos para construir e, com o passar do tempo e o crescimento de Diadema, aumentaram o leque de produtos (incluíram serviços da parte de acabamento) e seguiram a tendência da modernidade

(foram a primeira loja da região a ser informatizada e contar com autosserviço). Atualmente, são mais de 15 mil itens à disposição dos consumidores. Francisco relembra como foi o começo dessa história. *“ESCOLHEMOS DIADEMA PORQUE NOS ANOS DE 1970, A CIDADE TINHA MUITOS TERRENOS PARA CONSTRUIR E, O BAIRRO DO CAMPANÁRIO, ERA CARENTE DESTE TIPO DE COMÉRCIO, MOSTRANDO-SE SER PROMISSOR. AINDA, FOMOS MOTIVADOS PELAS DIVERSAS EMPRESAS QUE CHEGAVAM POR AQUI”*, disse. *“NO DIA EM QUE ABRIMOS A LOJA, SENTIMOS AQUELE FRIO NA BARRIGA AO ATENDER O PRIMEIRO CLIENTE QUE, POR SINAL, É NOSSO CLIENTE ATÉ HOJE”*, completou Francisco, destacando

que o diferencial da Casa Rosada é a tradição, o bom atendimento e a variedade de produtos. Para Francisco, o papel que a Associação Comercial e Empresarial de Diadema tem desenvolvido para o comércio e indústria do município são fundamentais. *“A ACE É A CASA DO EMPRESÁRIO DE DIADEMA, E ELA NOS REPRESENTA MUITO BEM DIANTE DOS ÓRGÃOS GOVERNAMENTAIS (PREFEITURA, SEBRAE, POLICIAMENTO ETC). DE FORMA DINÂMICA E CRIATIVA, TEM MELHORADO MUITO A CONEXÃO ENTRE OS EMPRESÁRIOS LOCAIS, FORTALECENDO NOVAS PARCERIAS, COM AÇÕES DE MARKETING, TREINAMENTOS, PALESTRAS, FEIRAS E, SEM CONTAR, A SUA MAIOR CONQUISTA, A SEDE PRÓPRIA”*, encerrou. ■

A ACE DIADEMA APRESENTA EM HOMENAGEM
AO DIA DO COMERCIANTE:

MIGUEL FALABELLA

VIVER E SONHAR EM VOZ ALTA

17 DE JULHO DE 2019

às 19h30

AUDITÓRIO DO COLÉGIO ADVENTISTA - DIADEMA
RUA MANOEL DA NÓBREGA, 400

Convite para Associado: R\$ 90,00

Não Associado: R\$ 110,00

MAIS INFORMAÇÕES
LIGUE PARA 11.4053-5400

REALIZAÇÃO



PATROCÍNIO

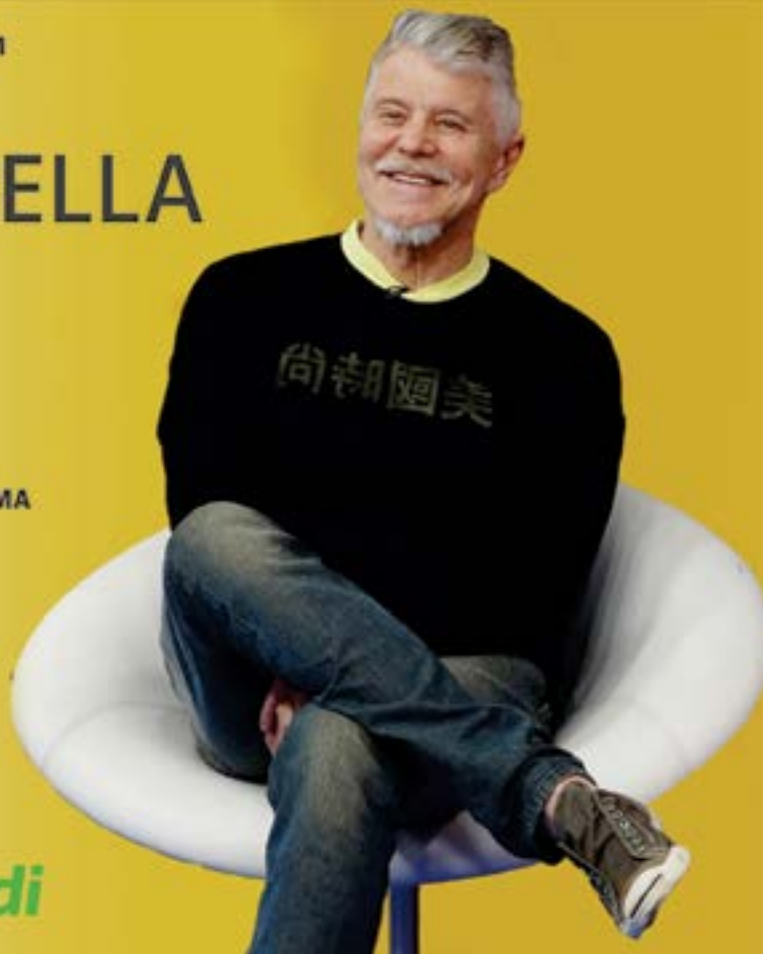

Junta Comercial do
Estado de São Paulo

VENHA CONHECER NOSSO
ESCRITÓRIO REGIONAL EM
DIADEMA

ANDAMENTO
DE
PROCESSOS

VANTAGENS
E
DESCONTOS

SERVIÇOS
PRESTADOS
PARA PF E PJ

Rua da Turmalinas, 98 - 3º andar - Cento - Diadema
Telefone 11.4053-5400 - www.acediadema.com.br

MONTE VERDE: o frio e aconchego da Serra da Mantiqueira

O outono já chegou e, logo mais, entraremos no inverno! Por isso, a nossa dica de viagem desta edição da Revista ACE Diadema é para que você conheça a cidade de Monte Verde, distrito de Camanducaia (MG), na Serra da Mantiqueira. Se você está em busca de tranquilidade, natureza e o frio da serra, então, conheça este município que possui casas no estilo europeu e flores que chamam a atenção na Avenida Monte Verde. A localidade é uma excelente opção de passeio para quem busca um local calmo e sem a badalação da vizinha Campos do Jordão (SP).

Em julho, a cidade é bastante procurada pelos turistas que desejam curtir as baixas temperaturas e o charme que a estação traz. Também é o mês que acontece o tradicional evento local: o Festival de Inverno de Monte Verde, com diversos espetáculos de dança, teatro, música e circo.

Entre as opções gastronômicas, os restaurantes de Monte Verde agradam a todos os tipos de paladares. As opções

variam de casas de chá à restaurantes típicos, desde comida mineira a europeia. O prato clássico da região é o fondue de queijo e chocolate, presentes em todos os cardápios.

DICAS

Opção de passeios não faltam em Monte Verde, sendo um dos principais destaques o Parque Verner Grinberg – que permite uma vista espetacular de toda a região, e agrupa as trilhas para a Pedra Redonda, a Pedra Partida, o Chapéu do Bispo, a Trilha do Platô, o Pico do Serrado, a Trilha do Pinheiro Velho e a Cachoeira dos Pretos – com piscina natural, bicas para banho (é uma das cinco nascentes do Rio Piracicaba).

Também há o Mirante do Aeroporto, de onde se avista todos os picos de Monte Verde. Fica a 1.600 metros de altitude e é considerado o aeroporto mais alto do Brasil. Para quem gosta de aventura, tem o passeio de quadriciclo, bike e tirolesa. Outra opção de programa é a Escola de Falcoaria (arte

milenar da falcoaria, sobre as aves de rapinas e treinamentos). As aves seguem o visitante e pousam no punho enluvado). E para os amantes de cerveja, tem a fábrica da Arsenal da Cerveja.

HISTÓRIA

- O Sr. Verner Grinberg ao se casar com Emília Leismeir, decide passar a lua de mel em Campos do Jordão e se encanta com o clima típico do lugar, que é bem parecido com o de sua terra natal, a Letônia. Então, decide viver nas montanhas com a esposa.

- Em 1936, ele conhece Campos do Jaguari e, em 1938, adquiri terras e começa a construção de uma fazenda.

- Familiares e amigos começaram a se interessar pelo local, e o Sr. Grinberg passou a ceder parte de seu terreno para construções de outras casas.

- O sobrenome da família deu origem ao nome Monte Verde, Grin = verde e Berg = monte.

- Até julho de 1969, a energia elétrica era gerada por meio do motor à vapor de uma locomotiva. ■



WWW.3NAUTOPECAS.COM.BR

O MELHOR PARA SEU PESADO
VOCÊ ENCONTRA AQUI!

10% DE DESCONTO* PARA ASSOCIADOS ACE

PARA DETERMINADOS PRODUTOS E SERVIÇOS

INSTALAÇÃO E ADAPTAÇÃO DE ACESSÓRIOS E ESCAPAMENTOS • TROCA DE ÓLEO E FILTROS
PEÇAS DE MOTOR • ACESSÓRIOS EM GERAL • PEÇAS ELÉTRICAS • EMBREAGENS E COMPONENTES

A Máquina de Cartões
parceira
de seus negócios.

Tarifas de transações no Débito a partir de 1,40%.
Crédito à vista a partir de 2,79% e parcelado a partir de 3,60%.
Isenção de aluguel nos 03 primeiros meses ou isenção permanente para faturamento acima de R\$ 15 mil/mês na máquina.
Antecipação de recebíveis: Taxa 0,99% por parcela.

Para contratar fale com os nossos gerentes ou acesse:
www.meusicredi.com.br/maquininha

 **Sicredi**

NOVOS ASSOCIADOS

Seja uma associado ACE Diadema, fale com um de nossos consultores!

ADEGA DO CHICÃO E CEARÁ
TEL.: (11) 4057-3199

⋮
ADVOCACIA MENDES
TEL.: (11) 4066-4467

⋮
ALGAS SUPLEMENTOS
TEL.: (11) 3681-5104

⋮
ATUAL STUDIO DE BELEZA
TEL.: (11) 4043-1176

⋮
CANAÃ LOG
TEL.: (11) 2677-9102

⋮
COLÉGIO CASTRO ALVES
TEL.: (11) 4066-3832

⋮
INOVAR MÓVEIS
TEL.: (11) 4051-1245

LENILDA JESUS SAMPAIO
TEL.: (11) 4112-7788

⋮
MARIASTRO
TEL.: (11) 98503-5078

⋮
MERCADÃO DOS ÓCULOS
TEL.: (11) 4113-0582

⋮
METALURGICA MG
TEL.: (11) 2589-3160

⋮
NEOCONT ASSESSORIA CONTÁBIL
TEL.: (11) 3461-8359

⋮
PROMA
TEL.: (11) 4071-6611

⋮
SHOPPING DIADEMA
TEL.: (11) 3060-5410



Direito de Ouvir[®]
APARELHOS AUDITIVOS

**VOCÊ OUVI MAS NÃO
ENTENDE?**

Nós podemos te ajudar!
Venha fazer uma avaliação
auditiva e **Teste Grátis**
por 7 dias!

Tamanho real
2,5 cm



Av. Alda, 272 – Centro – Diadema / SP.
(estamos ao lado da Doceria Acapulco).
(11) 2629-7959 / (11) 98101-4536



1º Centro Automotivo a receber
Certificação do I.Q.A. em Diadema



- DESDE -
2005

CENTRO AUTOMOTIVO especializado em:

- Mecânica em geral
- Troca de óleo e lubrificantes
- Regulagem do motor
- Alinhamento e Balanceamento
- Freios e Suspensão
- Injeção eletrônica
- Direção hidráulica
- Ar-condicionado
- Escapamento



(11) 4043-2423

www.dudaautocenter.com.br



UNIDADE 1
Praça Bom Jesus de Piraporinha, 60
Piraporinha - Diadema - SP



UNIDADE 2
Rua 12 de Outubro, 215
Canhera - Diadema - SP



UNIDADE 3
Avenida Queirós Filho, 467
Vila Humaltá - Santo André - SP

BLITZ Papeleria

Muito mais que papeleria.

Fazemos **CONVÊNIO** com empresas
FATURAMOS e **ENTREGAMOS**
para toda a região do ABCD.

Comercializamos todos os produtos de Papeleria, Materiais de Escritório, Escolar, Brinquedos, Eletroportáteis, Eletrônicos, Informática, Telefonia, Utilidades Domésticas entre outros...

Com o Convênio da BLITZ Papeleria, o funcionário efetua suas compras e obtém uma condição de pagamento facilitado e descontado direto na folha de pagamento.

Entre em contato e saiba mais!

Fone: 11 4056-8568 / 4054-2908

Av. Lico Maia, 670 - Serraria - Diadema/SP

www.blitzpapeleria.com.br

BlitzPapeleria1
 blitzpapeleria



#VemPra

LIQUIDA FÉRIAS

CVC Brasil

135 MIL LUGARES

EM OFERTA PARA VOCÊ VIAJAR ATÉ O FIM DO ANO

NÃO FECHÉ SUA VIAGEM SEM FALAR COM A CVC.



Passagem aérea



Traslado de chegada e saída



Hotel selecionado



Café da manhã

FÉRIAS PELO BRASIL E PELO MUNDO

PORTO SEGURO

5 dias incluído:



A partir de R\$ **840**
ou **12x** iguais de **70** reais

Destino com saídas diárias.

Preço por pessoa válido para saída em 23/setembro.

FOZ DO IGUAÇÚ

5 dias incluído:



A partir de R\$ **816**
ou **12x** iguais de **68** reais

Destino com saídas diárias.

Preço por pessoa válido para saída em 23/setembro.

FORTALEZA

5 dias incluído:



A partir de R\$ **996**
ou **12x** iguais de **83** reais

Destino com saídas diárias.

Preço publicado válido para saída em 23/setembro.

PORTO DE GALINHAS

5 dias incluído:



A partir de R\$ **1.128**
ou **12x** iguais de **94** reais

Destino com saídas diárias.

Preço por pessoa válido para saída em 23/setembro.

PRATAGY BEACH

5 dias incluído:



A partir de R\$ **2.868**
ou **12x** iguais de **239** reais

Destino com saídas diárias.

Preço por pessoa válido para saída em 23/setembro.

ORLANDO

5 dias incluído:



A partir de R\$ **3.300**
ou **12x** iguais de **275** reais

Destino com saídas diárias.

Preço por pessoa válido para saída em 23/setembro.

Quer férias? Vai de CVC. São mais de 1.300 lojas em todo o Brasil.

CVC Shopping Praça da Moça - Rua Manoel da Nóbrega, 712 - loja 252 - Centro - Diadema - Tel.: (11) 4057-8600

Prezado cliente: preço por pessoa, em apartamento duplo, exceto Orlando em apartamento quádruplo, com saídas de São Paulo, em voo classe econômica. Preços não incluem taxas de embarque cobradas pelos aeroportos, que deverão ser pagas por todos os passageiros. Condições de pagamento com parcelamento 0+10 ou 1+11 vezes sem juros no cartão de crédito, 1+9 ou 0+8 vezes sem juros no boleto bancário ou 0+12 vezes iguais com juros no cartão de crédito ou boleto bancário. Ao optar pela condição de pagamento com parcelamento 0+12 vezes iguais, os preços deverão ser recalculados para a inclusão da taxa de juros. Consulte taxa de juros no momento da compra. Pacotes internacionais calculados com câmbio CVC do dia 11/6/2019 US\$ 1,00 = R\$ 4,07. Os produtos deverão ser calculados com câmbio do dia da compra. Valor base: Orlando US\$ 811.