

# ACE

## REVISTA

ano 11 | edição 36 | agosto 2014  
distribuição gratuita

**DIA DO COMERCIANTE**

**RESULTADO DO DIA DAS MÃES**

**O FANTASMA DA PERCA DO EMPREGO**

# **ROTEIRO GASTRONÔMICO DE DIADEMA**

**AS MELHORES OPÇÕES DA REGIÃO**

**Empresário,  
temos o plano perfeito para você,  
seus funcionários e familiares.**

## Planos de Saúde SEM CARÊNCIA

Mesmo que **você**, sua **família** ou **empresa** já tenha plano de saúde, faça uma avaliação de mercado e se surpreenda.

### Não perca tempo! Confira as Vantagens:

- A partir de um titular por CNPJ;
- Melhores Hospitais e laboratórios;
- Abrangência regional ou nacional;
- Conceito *Pool* para diminuição do risco e controle dos custos, que contribui para a sustentabilidade do negócio.

PARCEIROS DE NEGÓCIOS

SEGUROS  
**Unimed**

**Bradesco**  
Saúde

Unimed Seguros

ANS - nº 00070-1

Bradesco

ANS - nº 00571-1

**Entre em contato!**

Telefone: 11 4509 1729  
[comercial@celticsvp.com.br](mailto:comercial@celticsvp.com.br)

 **céltic**  
Gestão em Benefícios

[www.celticsvp.com.br](http://www.celticsvp.com.br)

FILIADA À FACESP  
 **ACE**  
ASSOCIAÇÃO COMERCIAL  
E EMPRESARIAL **DIADEMA**

A comercialização dos planos respeita a área de abrangência das operadoras, coberturas e carências poderão ser atribuídas em conformidade com o tipo de plano contratado e pela análise da Declaração Pessoal de Saúde de cada participante. Planos de Saúde a partir de 1 titular são disponibilizados exclusivamente pela Seguros Unimed. Para demais operadoras consulte as regras de aceitação. O plano é regido por condições gerais, que devem ser lidas antes da contratação.

4 PALAVRA DA PRESIDENTE  
- DESAFIOS PÓS COPA DO  
MUNDO

5 ACE DIADEMA: ARTICULAÇÃO  
PARA MELHORIA DO AMBIENTE  
DE NEGÓCIOS

6 CAMPANHA DIA DAS MÃES -  
TRANSFORME SUA MÃE EM  
UMA RAINHA

10 APÓS COPA, VENDA CRESCE,  
DIZ IDV

11 UM CRAQUE QUE SAIU DE  
DIADEMA E NÃO ESQUEÇA DE  
ONDE VEIO

12 COPA DE TODOS OS TEMPOS

13 CONSUMIDOR ESTÁ CAUTELOSO,  
MAS AINDA COMPRA

14 BEBER TEM GLAMOUR

# ace#36

15 CUIDADOS COM A SENHA DE  
ACESSO AS CONSULTAS

16 DIA DO COMERCIANTE

19 POSSE DA NOVA DIRETORIA DA  
SANTA CASA DE DIADEMA

20 O FANTASMA DA PERDA DO  
EMPREGO

22 CAPA - DIADEMA VEM SE  
TORNANDO A QUERIDINHA DE  
MUITOS NOS ÚLTIMOS ANOS

25 PREÇO ALTO DAS REFEIÇÕES EM  
DIADEMA

26 ACONTECEU NA ACE

28 NOSSOS COLABORADORES

29 PALAVRA DO ASSOCIADO

30 MEMÓRIA

31 CUPOM DE DESCONTOS

34 PACOTE DE SERVIÇOS

35 EVENTOS E PALESTRAS

## expediente

ACE Revista é uma publicação trimestral da Associação Comercial e Empresarial de Diadema.

**Editora Executiva:** Carla Sortino Bassi

**Jornalista Responsável:** Guilherme Renso (MTB 59.874)

**Direção de Arte:** Estúdio Made In Brazil

**Colunistas:** Ronaldo Buscarino, Wilson Abreu e Olga A. Coelho

**Colaboradores:** Lucia do Nascimento, Priscila Magalhães, Ariane de Freitas Ferreira, Roberta de Almeida, Jennifer Benevides, Ingrid Tamelly, Mario Fernandes, Andrea Inácio e Rosilene Silva.

**Conselho Editorial:** Albert L Gieg, Margarete Mori Freire de Araujo, Odair Paulino e Zog Massareto.

**Fotografia da Capa:** Shutterstock.com

**O conteúdo desta publicação representa o melhor esforço da ACE Diadema no sentido de informar seus associados sobre suas atividades e assuntos de seu interesse. Os textos assinados são de inteira responsabilidade de seus autores. Agradecemos o Diário do Comércio pelo apoio, e os senhores Fernando Salgado e Vinícius Prado em nome de toda a equipe.**

## diretoria

### DIRETORIA EXECUTIVA

Vera Lucia Rocha  
Maximino J A B de Almeida  
David Schimitd  
Zog Massareto  
Celso Paula de Souza  
Diego C. Fernandes Ruiz  
Nivone G. da Cunha Araujo  
Fernando Duque Rosa  
José Roberto Malheiro

### CONSELHO FISCAL

Manoel Bezerra Leite  
Roberval Pereira dos Santos  
Gildo Freire de Araujo  
Fernando Sonewwend  
Luzia Fernandes Reis  
Vilma de Oliveira

### CONSELHO SUPERIOR

André Cleicel A F Ruiz  
Antonio Carlos V de Souza  
Antonio Mendez Alvarez  
Marcio Paschoal  
Eduardo Justino Saraiva  
Antonio Celso F. Ruiz  
Dirceu Pereira de Aquino  
Elidio Capel  
Odair Paulino  
Juarez Ongaratto  
José Carlos da Silva Mesquita  
Mauricio da Costa  
Mariza Aparecida Ferreira  
Ricardo Palombo  
Francisco Mariano Neto



*Cristal*

DELIVERY: (11) 4066-4761

Av. Casa Grande, 2549 - Piraporinha, Diadema | [www.espacocristal.com.br](http://www.espacocristal.com.br)

ESTACIONAMENTO GRATUITO | SEGUNDA À SEXTA DAS 11H00 ÀS 15H00

## DESAFIOS PÓS COPA DO MUNDO

A edição de agosto vem com o gostinho especial do inverno e todas as novidades que tivemos excepcionalmente esse ano, com o mundial da copa no Brasil. Os dias corporativos tiveram que render mais em função das ausências para assistirmos os jogos da copa somados aos tradicionais feriados. Nesse ritmo descadenciado adotamos algumas estratégias para as promoções comerciais, estendemos a comemoração do dia das mães por todo Maio e fizemos uma campanha institucional no dia dos namorados, que ficou um pouco relegado ao segundo plano por causa do foco na copa 2014.

Agradecemos a parceria com a Embelleze e o Spetaculio Hair que nos ajudaram a homenagear as 10 felizardas que passaram por um dia de Rainha com escova, manicure, pedicure, roupa e sapatos novos. Organizamos para o Dia dos Pais uma campanha de estímulo de vendas no comércio de Diadema com a homenagem a 03 comerciantes da nossa cidade que representam todos os pais. Acompanhe no site e outdoors!

E vamos apresentar nossa nova campanha: "Festa com melhor amigo" para o dia das crianças, que promete ser divertida e envolvente como as crianças, que gostam de brincar e mais ainda se for com o melhor amigo. Aqui agradecemos novos aliados: Buffet Festa Fácil e Buffet Circus Play.

Nesse clima de amizade apresentamos locais ideais para se reunir com os amigos e familiares, elaboramos um roteiro gastronômico para você conhecer e saborear os melhores espaços de Diadema quando o assunto é culinária. Foi muito agradável ver que temos aqui na cidade diversidade aliada à boa mesa e ambientes bem favoráveis a degustação e celebração.

A exemplo da copa fizemos uma viagem gastronômica por vários países e aqui você terá água na boca com as delícias da comida japonesa, italiana, portuguesa e sabores típicos do Brasil, como a feijoada e a culinária nordestina. E temos mais novidades, esse trimestre implantamos um novo projeto, a Visita Técnica que leva os empresários a conhecer in loco, empresas que oferecem serviços realmente diferenciados, que através de parceria, podem ser usufruídos de forma simples e vantajosa. O primeiro foi um convênio farmacêutico com preço diferenciado, entrega a domicílio e desconto em folha de pagamento da Farmácia Malheiro e o segundo foi um convênio odontológico com condições especiais, abrangência diferenciada, da OdontoCompany. Em ambos a proposta é beneficiar o quadro funcional e garantir a motivação da equipe reduzindo assim o turn over.

Outra aposta da ACE Diadema para melhorar a abrangência da entidade na cidade é o projeto: ACE Bairro a Bairro, que fará um dia de visita em cada centro comercial, apresentando seus produtos e serviços para os lojistas. Vem aí a Cosmo Beleza, uma grande feira que reunirá o setor de cosméticos e afins no Centro Okinawa nos dias 19, 20



e 21 de agosto, apresentando as novidades do setor e possibilidades de negócios.

Por fim, não podemos deixar de agradecer as 300 pessoas que prestigiaram o Dia do Comerciante que foi celebrado com a peça teatral Abandonados por Você, num evento que reuniu entretenimento com a maravilhosa integração propiciada por um saboroso coquetel da banqueteira Gil Gondim. É com esse gostinho de festa que convidamos Você a apreciar essa edição recheada de informações e encantamento.

**Vera Lucia Rocha**  
**Presidente da ACE DIADEMA 2013-2015**



*A certeza da melhor escolha.*

Av. Alda, 50 - Centro - Diadema - SP

(011) 4057 1379

Ótica  
**Versat**

**Conforto • Estilo • Qualidade**

# ACE DIADEMA: ARTICULAÇÃO PARA MELHORIA DO AMBIENTE DE NEGÓCIOS!



Wilson Abreu - Economista Coordenador do Observatório Econômico e do Trabalho - Prefeitura de Diadema

**A**rticulação pode ser definida como união entre peças de um sistema. A ACE Diadema tem desempenhado papel primordial como articuladora de ações para melhoria no ambiente de negócios em Diadema, unindo setor privado e setor público.

O Núcleo de Contadores da ACE teve e tem papel fundamental ao apoiar a Prefeitura de Diadema na implantação do Via Rápida Empresa, ambiente virtual que integra órgãos da Prefeitura (Urbanismo e Habitação, Vigilância Sanitária e Finanças) e do Governo do Estado (CETESB e Corpo de Bombeiros).

O Via Rápida Empresa agiliza a consulta de viabilidade de uso do imóvel para aquele empreendimento bem como facilita a obtenção das licenças nesses órgãos. Os próximos passos tornarão ainda mais fácil a vida do empreendedor, pois permitirão a abertura e fechamento de empresas através do sistema.

Estão sendo agendados encontros exclusivos entre o Núcleo de Contadores da ACE e representantes do Via Rápida Empresa, Departamento de Urbanismo da Prefeitura e a Equipe da Vigilância Sanitária. Participe!



## Spa Beauty

A BELEZA ESTÁ AQUI

*Tudo para você  
ficar linda!*

- Depilação
- Manicure e Pedicure
- Carboxiterapia
- Estética Facial
- Estética Corporal
- Design de Sobrancelha
- Hidratação e Escova

[www.spabeauty.com.br](http://www.spabeauty.com.br)

 Praça Presidente  
Castelo Branco, 34  
Centro • Diadema • SP  
Lojas 211-212

 [contato@spabeauty.com.br](mailto:contato@spabeauty.com.br)

 4308 8009



# CAMPANHA DIA DAS MÃES - TRANSFORME SUA MÃE EM UMA RAINHA

CERTIFICADO CAIXA N°6-0925/2014



Ganhadoras: 9ª Colocação Domingas Pascoalina e 10ª Colocação Noêmia Pereira e Edson Martins proprietário da Tampelli



Presidente ACE Vera Lucia 7ª Ganhadora Suzana Barros do Escritório Águia



6ª Ganhadora Fernanda Novaes e Roberval Pereira da Contass Contabilidade

A 2ª maior data comercial em vendas é a comemoração do Dia das Mães e para os associados da ACE Diadema essa celebração garante o impulso nas vendas. Para estimular o consumo entre os associados e fidelizar os clientes; os lojistas contaram com uma importante ferramenta de promoção, o Dia das Mães é Dia de Rainha. Esse concurso ofereceu aos compradores cupons para concorrerem ao sorteio de um dia de beleza, e que mãe não quer ficar ainda mais bela.

As 10 (dez) sortudas foram a 02 salões de beleza: o Spetaculo Hair e o Embelleze Diadema e como rainhas fizeram as unhas, o cabelo e a maquiagem. Essa primeira etapa da transformação foi totalmente personalizada, segundo a proprietária do Spetaculo Hair, Geci de Lima. "O primeiro passo foi entender exatamente qual a expectativa de cada ganhadora, qual seu desejo para ficar mais bonita? Assim respeitamos e pudemos sugerir opções para realmente transforma-las por dentro uma vez que a satisfação com a transformação exterior promove um sorriso e um olhar que só o coração feliz aflora".

Na segunda parte da premiação as mães (ou não) como é o caso da ganhadora Domingas que cria 10 gatos como mãe. Foram agraciadas nas lojas onde os cupons premiados saíram: Tampelli Confeção (3), Contass(1), Escritório Águia (2), Farmácia Malheiro (2), Palombo Sports(1) e Nickville (1).

Em cada um desses estabelecimentos, o próprio proprietário fez questão de entregar um cupom no valor de R\$200,00 para aquisição da roupa e mais R\$150,00 para compra do sapato.

Também aqui foram definidas as lojas parceiras para troca do cupom, sendo: Espaço da Moda, Cris Modas, Nickville, Normas Confeções e Píxolê.

DIA DAS MÃES



Ricardo Palombo da Palombo Sports 2º Ganhadora Bruna de Souza e Vera Lucia, Presidente ACE



Maximino José proprietário da Nickville e 1º ganhadora Karina Santos

A presidente da ACE Diadema Vera Lucia Rocha declarou que a promoção atingiu mais que seu objetivo principal de fomento ao comércio, ela acredita que também é uma forma de levantarmos importantes dados do comércio na cidade como: das 10 premiadas, oito são de Diadema e duas de cidades vizinhas, o que mostra a mobilidade regional, também a faixa etária das ganhadoras, que nos indica um público mais jovem o que pode nos sugerir por exemplo um linha jovem para as vitrines. "Entender o público alvo é importante para estratégia de vendas!" diz Vera Lucia Rocha.



Helga da Farmácia Malheiro, 3ª Ganhadora Marlene Moreira e Vera Lucia, presidente da ACE Diadema

# MÃES

## É DIA DE RAINHA



4ª Ganhadora pelo Escritório Água Adriana Aquino



**MASTER HIDRO INSTALAÇÕES DE BANHEIRAS**  
 Estamos aptos a realizar Instalação de Banheiras,  
 Spas e Ofurôs.

Somos autorizados a prestar assistência técnica para  
 Jacuzzi, Pretty Jet, Astra, Aquaplas e Marcinty.

Tel.: 3628-2300 - 3628-2400 - master.hidro.banheiras@gmail.com  
 Rua Ranulfo Prata, 242 - Cidade Ademar - São Paulo



A ganhadora Karina, médica que reside em SCS, estranhou a burocracia na entrega dos prêmios, aproveitamos a dúvida dela para explicar aos clientes e lojistas que as promoções da ACE Diadema são registradas na Caixa e portanto possuem o Certificado de Autorização Caixa nº 6-0925/2014, que é uma exigência da legislação que visa garantir a legalidade e transparência de todo processo, portanto por regra as ganhadoras assim como as empresas aderentes a campanha apresentam uma série de documentos autenticados.

A ACE Diadema faz questão de fazer muito pelos lojistas e pela comunidade, e sempre dentro da lei.



5ª Ganhadora Ana Medeiros e Edson Martins da Tampelli Confeções



Geci Lima e equipe do Salão de beleza Spetacullo Hair e 8ª Ganhadora Edjane Leite



ANTES



DEPOIS

**APOIO**

**INSTITUTO EMBELLEZE**  
Formação Profissional

**Espaço da Moda**

**Spetacullo**  
Cabelo & Estética  
Tel: 4051-4334

**Nickville**  
PORTAL DA MODA

**Cris Modas**

**Norma's CONFEÇÕES**  
Você tem um estilo? Norma's Confeções tem todos.  
• Feminino • Masculino • Íntima • Infantil



Você Gostaria de Ter  
**MAIS CLIENTES?**

Veja No Nosso Site, Como Podemos Ajudar  
a Sua Empresa a Conquistar Mais Clientes

**SITE em 4 HORAS .com.br**



# A PEÇA QUE FALTAVA NO SEU NEGÓCIO



**SEU ÓCULOS  
USADO PODE  
MUDAR O JEITO  
QUE AS  
PESSOAS  
ENXERGAM.**



**BANCO DE ÓCULOS**  
Rotary Club Diadema Floreat

**DOE NA  
ACE DIADEMA**



# FDR

**Comércio de Produtos e Ferramentas Ltda.**

Confira nossas linhas de produtos:

- Varejo e Indústria
- Material Hidráulico
- Material de Construção
- Material Elétrico
- Ferramentas e EPIS em Geral



RUA MANOEL DA NÓBREGA, 1172 - CENTRO - DIADEMA  
TEL.: 4044-7642 - [comercial@fdrcomercio.com.br](mailto:comercial@fdrcomercio.com.br)  
[WWW.FDRCOMERCIO.COM.BR](http://WWW.FDRCOMERCIO.COM.BR)

ACEITAMOS  
CARTÕES DE CRÉDITOS



FATURAMOS PARA EMPRESAS

## SEGUROS

Automóveis  
Vida  
Saúde  
Fiança Locatícia  
Previdência  
Residência

# 2ml

Corretora de Seguros

*O seguro na dose certa!*

Telefone (11)

**2598-7333 - 2598-8333**

Renove seu  
seguro e  
ganhe um

**SUPER DESCONTO.**

## APÓS COPA, VENDA CRESCE, DIZ IDV



Por: Diário do Comércio - Estádio Conteúdo

**A**s vendas recuaram cerca de 4,5% em maio ante abril. No ano, setor acumula alta de 1,6%. O Instituto para Desenvolvimento do Varejo (IDV) avalia que as vendas em junho tenham sido afetadas pelos feriados durante a Copa do Mundo. Após reunião em São Paulo com o ministro da Fazenda Guido Mantega, o presidente do IDV, Flávio Rocha, considerou que a perda de horas trabalhadas tende a impactar os números, mas ponderou que há expectativa de aceleração das vendas após a Copa.

O Índice Antecedente de Vendas (IAV), calculado pelo IDV, aponta crescimento de 3,9% nas vendas em junho deste ano ante o mesmo mês do ano anterior. O ritmo é menor do que aquele que o varejo vinha reportando, de crescimento de 5,1% no acumulado de janeiro a maio, de acordo com o IDV. "Cada dia a menos de funcionamento resulta em impacto de 3% nas vendas", disse Rocha.

Apesar do efeito negativo, Rocha lembra que junho de 2013 foi um período também difícil para o varejo por causa de manifestações de rua. A comparação, portanto, é favorável. Ele considerou que a realização da Copa sem problemas tem superado as expectativas.

Com isso, acredita que a confiança do consumidor tende a subir e favorecer as vendas no segundo semestre. "Com o sucesso da Copa, acho que pode ser recuperado o solução nos índices de confiança, que é a variável que pode fazer diferença", concluiu.

## CAMPANHA DO LACRE: ARREGADA CADEIRAS DE RODA

Fazer o bem sem olhar a quem é o tema de muitos voluntários que fazem do seu dia-a-dia um exemplo de solidariedade. A ACE tem no seu DNA a herança de sua diretoria que participa de muitas ações sociais fazendo uma sociedade mais assistida.

E nós continuamos com a campanha do lacre que possibilita a troca por cadeira de rodas a quem necessita.



Márcia Godoy Uemoto



Moacir Katsumata - Consultor Imobiliário

Participe! Junte os lacres das latinhas de alumínio.

**Divulgue  
sua empresa**

**Agendas  
personalizadas  
2015**



**NOVA LINHA DE AGENDAS CORPORATIVAS 2015**

Agenda Semanal . Design Arrojado, Super Moderno  
Capa em Polipropileno com Impressão em Hotstamping

Pedido mínimo de 50 unidades. Preços especiais a partir de 500 unidades.

4994-3288 [www.graficacartex.com.br](http://www.graficacartex.com.br)

Curta nossa página! [f /cartexgrafica](https://www.facebook.com/cartexgrafica)

GRÁFICA  
**cartex**

UM CRAQUE QUE SAIU DE DIADEMA E NÃO ESQUEÇA DE ONDE VEIO

**PARABÉNS!!  
VALEU!!**

**ESTAMOS CONTIGO!!**

**DAVID LUIZ**  
MOREIRA MARINHO

NATURALIDADE  
**DIADEMA**

NASCIMENTO  
**22 DE ABRIL DE 1987**

Mensagem no Instagram, mencionado a cidade de Diadema

**Dia dos Pais**

Compre o presente do seu pai em Diadema

FILIADA À FACESP

**ACE**  
DIADEMA

ASSOCIAÇÃO COMERCIAL E EMPRESARIAL

A Associação Comercial e Empresarial de Diadema homenageia seus associados.

**CONTABILIDADE BENELLI**

e-mail: [contabilidadebenelli@uol.com.br](mailto:contabilidadebenelli@uol.com.br) - site: [www.contabilidadebenelli.com.br](http://www.contabilidadebenelli.com.br)

Rua Jau, 45 – Jd Maria Leonor – Diadema – SP

Telefone (11) 4055-5619 - 4054-1051

**Abertura, alteração, cancelamento de empresas. Declaração do IRPF e IRPJ**

Estamos no mercado para que o empresário ou profissional liberal, tenha condições de conduzir seus negócios sem se preocupar com as exigências legais e contábeis que sua empresa virá necessitar.

**CRCSP**

## COPA DE TODOS OS TEMPOS



O futebol é uma das maiores paixões dos brasileiros e, por isso o Instituto Educacional Manoel da Nóbrega – IEMANO de Diadema, na expectativa da copa no país, elaborou um projeto interdisciplinar, que visa motivar e desenvolver conhecimentos e competições curriculares.

Por: Olga Aparecida Coelho

A premissa é que o futebol assumiu um enorme espaço em nossa cultura e “desmonopolizou” os símbolos nacionais.

Por conta disso, o momento é de conhecer várias etnias e culturas, valorizá-las e respeitá-las, assim como repudiar a

discriminação baseada em diferenças de raça, religião, classe social, nacionalidade e sexo.

Em vista disto nasceu a idéia de realizarmos um projeto sobre a Copa – COPA DE TODOS OS TEMPOS, onde foi trabalhado:

- Todos os mascotes em tamanho real feito com isopor;
- As primeiras bolas;
- Replicas de todas as camisas de todas as copas confeccionadas de TNT ( Tecido não Tecido)e uma camisa de jogador autografada pelo Robinho e Roberto Carlos da copa de 2006 ;
- Informações e documentos raros importantes da época (Ingressos dos primeiros jogos, álbum de figurinhas, as primeiras chuteiras, Troféus, Contrato de jogadores, Tabelas de todas as copas, Cartazes e fotos raras de jogadores da copa de 1930).

**UNOPAR  
EAD**  
#É PRA VOCÊ

**DIADEMA**  
2758-7156  
2758-7157

Inscreeva-se já!  
**unopar.br**

**UNOPAR**  
Mais próximos, para você ir mais longe

Ensino Fundamental I  
Ensino Fundamental II  
Integral  
Ensino Médio

R. Manoel da Nóbrega, 521 - Centro - Diadema  
Tel 11 4056-2224 - 4043-4268 - 4056-6081  
www.iemano.com.br



- Robótica com Sistema Lego
- Empreendedorismo com Sistema OPEE
- Teatro
- Esportes
- Informática
- Inglês
- Espanhol
- Música

**OBJETIVO**  
Sistema de Ensino

# CONSUMIDOR ESTÁ CAUTELOSO, MAS AINDA COMPRA



Por: Diário do Comércio - Estádão Conteúdo

**E**m maio, intenção de compra caiu 5,1%, segundo a Fecomercio. Vendas avançaram 3,8%, diz MasterCard. As vendas do comércio varejista brasileiro cresceram 3,8% em maio na comparação com o mesmo período do ano anterior, de acordo com o relatório SpendingPulse, desenvolvido pela MasterCard e divulgado ontem. Nos últimos três meses, de março a maio, a média de expansão nas vendas do varejo foi de 5,3%, abaixo do primeiro trimestre, quando a média foi 5,9%.

Segundo o levantamento, o acréscimo nas vendas em maio foi impulsionado pelos setores de artigos farmacêuticos, combustíveis e construção. Por outro lado, os setores de vestuários, móveis e eletrodomésticos, supermercados e artigos de uso pessoal e doméstico foram os que tiveram as menores taxas de crescimento nas vendas totais em maio. O relatório apontou ainda que a massa salarial nos últimos 12 meses registrou alta de 2,4%. "No entanto, a pressão inflacionária ainda está se mantendo em níveis elevados, implicando uma deterioração do poder de compra das famílias", destaca o texto.

Apesar disso, o relatório destaca que o comprometimento da renda das famílias e a taxa de inadimplência total estão relativamente estáveis. Já a confiança do consumidor, de acordo com o SpendingPulse,

mantém a tendência de queda, registrando 3,3% em maio com relação ao mês anterior na série com ajuste sazonal. O relatório Spending Pulse é baseado nas atividades de vendas na rede de pagamentos MasterCard, juntamente com as estimativas para as outras formas de pagamento, incluindo dinheiro e cheque.

Intenção de compras – O Índice de Intenção de Consumo das Famílias (ICF), elaborado pela FecomercioSP, caiu 5,1% em maio em relação a abril. A entidade atribui a queda ao atual cenário econômico, com baixo crescimento, aliado à persistente alta da inflação. Com a queda registrada na passagem de abril para maio, o índice chegou ao patamar de 113,6 pontos. Na comparação com abril do ano passado, o ICF mostra um recuo ainda maior, de 11,4%.

Todos os sete segmentos que compõem o índice tiveram retração de abril para maio, com destaque para o item Perspectiva Profissional, que apresentou a maior queda, com variação negativa de 9,6%. O item Bens Duráveis veio em segundo lugar, seguido por Perspectiva de Consumo, com recuos de 9,3% e 6,5%, respectivamente. Esses números mostram, segundo a assessoria econômica da FecomercioSP, que o cenário é de mais cautela nos gastos por parte do consumidor, inclusive, com relação a produtos duráveis.

A **UNIP**  
vai até  
você

Rua Felipe Camarão, 400  
Centro- Diadema  
Tel. 4054-4747



Graduação e  
Pós-Graduação a Distância

**UNIP**  
UNIVERSIDADE PAULISTA  
INTERATIVA

## BEBER TEM GLAMOUR



Foto: freemages.com

Por: Ronaldo Buscarino

**N**os filmes, nas telenovelas, em nosso imaginário, o ato de beber aparece como algo glamoroso, chique, próprio de pessoas com alto estilo de vida. Não é preciso ser especialista na matéria para saber que esse modelo de comportamento, fixado em nosso inconsciente, é o resultado de um hábil e bem orquestrado trabalho de marketing. Não começou agora.

São anos e anos de comerciais bem produzidos, que mostram sempre pessoas bem-sucedidas, tendo prazer com a bebida, envoltas em uma atmosfera de magia e sedução.

Na realidade, a bebida é uma droga que – ao ser ingerida – provoca confusão mental, atrapalha o rendimento, traz problemas de memória e aprendizado. A longo prazo, traz dores de cabeça, causa insônia e mexe com o equilíbrio. O álcool modifica a forma como as pessoas se comportam. Algumas se tornam agressivas e espancam seus cônjuges. Outras teimam em dirigir e provocam acidentes fatais de trânsito.

Pesquisas indicam que até mesmo o “beber socialmente” pode ser danoso à saúde. Um estudo do Departamento de Farmacologia da USP mostrou que o efeito do álcool no organismo causa hipertensão

e problemas cardiovasculares, podendo levar ao desenvolvimento de AVCs (Acidentes Vasculares Cerebrais), popularmente chamados de derrames.

Se antigamente ingerir bebida alcoólica era um comportamento basicamente masculino; hoje, por causa de vários fatores, as mulheres também abusam da bebida. E não são mulheres de baixa classe social e nível de escolaridade reduzido.

Ao contrário. Segundo o Instituto de Psiquiatria do Hospital das Clínicas de São Paulo, quanto maior a escolaridade, maior é a tendência de a mulher abusar da bebida.

O que se está querendo pontuar neste artigo é que – ao contrário do que apregoa a publicidade e o marketing – beber não é uma prática inocente e glamorosa, mas uma atitude que prejudica a saúde e o bem-estar, sem fazer distinção de classe social, idade ou sexo.

Por isso, proponho algo simples e factível: vamos ser mais críticos e menos sujeitos aos aliciamentos do consumo irresponsável.

## APROVEITE AO MÁXIMO OS RECURSOS DE INFORMÁTICA DA SUA EMPRESA

11 4057-5740 ▪ atendimento@ravel.com.br ▪ www.ravel.com.br

**O CONTRATO DE MANUTENÇÃO DA RAVEL apresenta vantagens que vão além da redução de custos, em relação a chamados ocasionais. Ele inclui:**

- Consultoria inicial, com levantamento estrutural e apresentação de melhorias.
- Chamados técnicos ilimitados, virtuais ou presenciais.
- Monitoramento preventivo dos servidores e revisão mensal.

# PASSWORD

## CUIDADOS COM A SENHA DE ACESSO AS CONSULTAS

Com índice elevado de reclamação alertamos quanto ao uso da senha e código de acesso as consultas do Serviço Central de Proteção ao Crédito. Algumas medidas aumentam a segurança e previnem surpresas indesejáveis.

### DICAS

- 1** - Ao utilizar as consultas, certifique-se de não estar sendo observado;
- 2** - Reduza ao máximo o número de funcionários que tem acesso ao código e senha;
- 3** - Caso haja substituição de funcionários, solicite a troca da senha junto a ACE DIADEMA;
- 4** - Para obter maior controle, em caso de filiais, solicite a ACE DIADEMA criação de senhas distintas;
- 5** - Evite deixar código e senha anotados em lugares de fácil acesso;
- 6** - Se alguém lhe telefonar dizendo ser funcionário da ACE DIADEMA solicitando para dizer ou digitar sua senha, não faça em hipótese alguma;
- 7** - Sempre que julgar necessário, solicite a alteração de senha.
- 8** - Para solicitar nova senha, comunique por e-mail colocando sua razão social, assinado e carimbado auxiliar. [financeiro@acediadema.com.br](mailto:financeiro@acediadema.com.br) ou ligue para 4053-5405.

## Serralheria DM

(11) 3869-7711



Fabricação - Instalação - Automação - Manutenção  
de portões e portas



Rua Dr. Vital Brasil, 1442 - Taboão  
São Bernadro do Campo - SP



19, 20, 21  
de agosto

das 14h às 20h

Centro de Convenções

Okinawa

Feira de Cosméticos, Perfumaria, Produtos de Higiene e Beleza.



# DIA DO COMERCIANTE



Fotos: Leandro Yabiku

Ronaldo Buscarino da Celtic Benefícios, Maximínio José da e Nickville, Marcos Pinheiro da Melo Comércio, Roberto Malheiro da Farmácia Malheiro Paulo Henrique, Vera Lucia presidente da ACE Diadema, André Luis Garcia e Esposa da Dentalys, Celso Paula da Dominio Imóveis. Agachados: Atores da Peça Abandonados por Você

Inenarrável é a comemoração do Dia do Comerciante organizada pela ACE Diadema. Nessa data de tanto simbolismo para as Associações Comerciais vimos e já vivenciamos inúmeras formas de celebração. Mas esse ano em especial, trouxemos para todos os empresários que são a razão da existência da entidade, uma peça de teatro, uma comédia do cotidiano precedida de um impecável coquetel servido pela banqueteira Gil Gondim, também associada a ACE Diadema.

Os mais de 300 convidados entre associados, diretores e autoridades presentes, puderam saborear o cardápio selecionadíssimo, confraternizar com seus parceiros e amigos por 02 horas que precederam a apresentação da peça "Abandonados por Você" de autoria de Pablo Diego, em apresentação única no Teatro Clara Nunes às 21h.

A diretoria ficou muito satisfeita com a participação dos associados nessa atividade uma vez que dobramos o número de adesões em relação a comemoração de 2012. Isso significa envolvimento dos associados que por sua vez representa não só a interação com nosso quadro associativo mas também a assertividade das propostas. "Buscamos realizar atividades para agregar valor aos negócios e a

integração dos empresários é um caminho concreto para isso", diz Ricardo da Palombo Sports.

Já relaxados e saciados fisicamente curtir a comédia fecharia com chave de ouro a comemoração para tal significativa data, mas a presidente Vera Lucia Rocha quis mais e trouxe para marcar a data um novo projeto da ACE Diadema para encantar seus associados.



Vera Lucia Rocha e Gil Gondim



Pequeno no tamanho.  
Grande na eficiência.

A solução completa para seu negócio.



11 3441-5011  
11 3422-0355

contato@starnewautomacao.com.br  
www.starnewautomacao.com.br



**StarNew**  
Automação





Noite ímpar com muita alegria e integração entre os associados, diretoria, funcionários da ACE e convidados.



**Caldeiraria e Manutenção  
em Forno Industrial**

**Vale & Vale Caldeiraria e Assistência Técnica Ltda**

Rua Tomiko Nakagima, 34 - CEP: 09942-200 - Diadema - SP  
Email: vendas@valevale.com.br Site: www.valevale.com.br  
Telefones: 11 - 4071-5222 / 4071-1164



Representantes da empresa Via Cabos



Caroline Machado, Vilma Aquino, Vera Lucia Rocha e Ricardo Aquino do Colégio Integrado

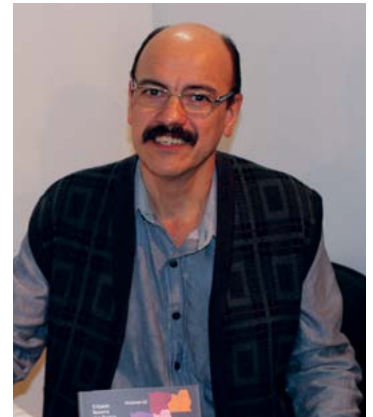

Eddy Santos - Autor do Livro "Passam-se os anos cometem-se enganos mudam-se os planos", com mais de 100 exemplares distribuídos para os convidados.



Dario Sanches, Donizete Duart do CIESP Coronel Marcel Soffner e Roberto Malheiro da Farmácia Malheiro



Dra. Gildete, Vera Lucia e Nivone Araújo



Ramos de Oliveira, Vera Lucia e Rogério Capetinga



# Você Gostaria de ter Uma Empresa Próspera?

Entre no Nosso Site e Descubra Como Podemos Te Ajudar a Vender Mais

**SITE em 4 HORAS .com.br**

## POSSE DA NOVA DIRETORIA DA SANTA CASA DE DIADEMA



Deputado Orlando Morando, Ronaldo Buscarino, Francisco Mariano Neto, prefeito Lauro Michels e Deputado Regina Gonçalves entre outros.

**R**onaldo Buscarino, associado e parceiro da ACE Diadema na prestação do serviço de convênio médico e odontológico aos associados, através da comercialização de planos de saúde da Santa Amália e Intermédica Saúde, é empossado novo provedor da Santa Casa de Diadema.

Expande-se ainda mais sua atuação na cidade e passa de irmão efetivo a novo provedor da Santa Casa de Diadema, entidade que tem 45 anos e presta atendimento médico gratuito na área de fisioterapia e reabilitação.

Temos certeza que o Ronaldo Buscarino, que tem em seu currículo mais de 15 anos de experiência na área da saúde, bem como toda equipe da Cêltic, terá uma brilhante contribuição na Santa Casa assim como tem feito a diferença na ACE Diadema.

Desejamos sucesso! Em nosso nome e em nome dos mais de 50 empresários da ACE que contam com os planos de saúde da ACE por meio da Cêltic Gestão em Benefícios.

## RENOVE SUA COZINHA COM A MELO online



**Cooktops**



**Coifas**



**Fornos**



**Decore sua  
cozinha como  
você sempre  
sonhou!**



**Cubas e Pias**



**Utilidades Domésticas**



Conte com a Melo para realizar esse sonho.  
Os melhores projetos com os melhores produtos.

[www.melocomerciosp.com.br](http://www.melocomerciosp.com.br)

**Televendas: (11) 4072-4949**

Av. Dona Ruyce Ferraz Alvim, 214 - Vila Nogueira - Diadema - SP

## O FANTASMA DA PERDA DO EMPREGO

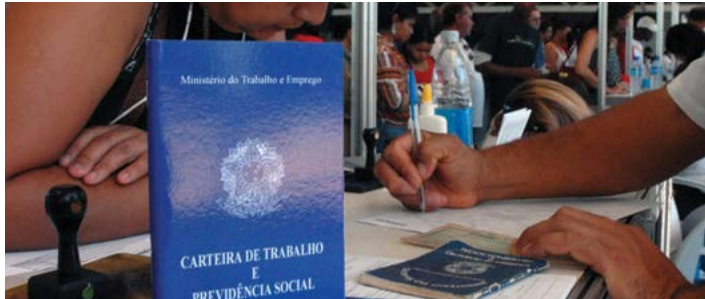

Por: Diário do Comércio - Estádão Conteúdo

O "Índice de Medo do Desemprego" de junho atingiu 76,1 pontos, ante 73,6 pontos em março, um aumento de 3,4%. O dado está presente na pesquisa trimestral "Termômetros da Sociedade Brasileira", divulgada ontem, pela Confederação Nacional da Indústria (CNI). Foi a quinta alta consecutiva do indicador.

O sentimento de perder o emprego apresentou a maior alta percentual (5,76%) entre as pessoas que estudaram até a quarta série do ensino fundamental, atingindo 73,4 pontos em junho, contra 69,4 pontos de março. Entre as pessoas com curso superior, o receio de ficar desempregado ficou em 80,9 pontos em junho, ante 78 pontos, em março, ou seja, crescimento de 3,72%. O Sul do País foi a região onde o indicador mais cresceu percentualmente (7,85%) entre março e junho, passando de 71,3 pontos para 76,9 pontos no período. No Norte e no Centro-Oeste, o medo do desemprego atingiu o maior valor entre as regiões, com 82,4 pontos, em junho; frente 77 pontos, em março, elevação de 7,01%.

Essa pesquisa da CNI foi divulgada uma semana depois de o Cadastro Geral de Empregados e Desempregados (Caged) do Ministério do Trabalho e Emprego (MTE) apresentar o pior desempenho em geração de vagas para o mês de maio desde 1992. Foram criadas 58,8 mil vagas com carteira no período, uma queda de 18,3% em relação a maio de 2013.

A CNI ouviu 2.002 pessoas em 142 municípios entre os dias 13 e 15 de junho para elaborar o estudo. Na semana passada, a entidade já havia divulgado outra pesquisa, o Índice Nacional de Expectativa do Consumidor (INEC), sobre a expectativa do consumidor, verificando que o brasileiro teme o aumento do desemprego e a queda na renda pessoal – foi o pior resultado nesses itens desde 2005. Satisfação maior – Na contramão do medo com o desemprego, o Índice de Satisfação com a Vida da CNI cresceu de 102,2 pontos, em março;

para 103,1 pontos, em junho. Foi uma alta de 0,9% em junho. Entre brasileiros com curso superior, o índice de satisfação de junho foi de 104,9 pontos, ante 103,7 pontos em março.

Já entre as pessoas que estudaram até a 4ª série do ensino fundamental, o índice recuou 1,56%, de 102,7 pontos, em março; para 101,1 pontos, no mês de junho. Considerando o critério de porte do município analisado, o índice de satisfação com a vida é maior em localidades que têm entre 20 mil e 100 mil habitantes (105,2 pontos). É maior, também, entre aqueles que ganham mais de dez salários mínimos (109,5 pontos).

**Tampelli**  
Modas

**AVENIDA CASA GRANDE, 363**

**CASA GRANDE - DIADEMA - SP**

**TEL. ( 11 ) 4066-4231 - ( 11 ) 4067-5238**



**A D1000 EMBALAGENS PLÁSTICAS COMEMORA SEUS 15 ANOS  
PRODUZINDO MATERIAIS DE ALTA QUALIDADE DE FORMA  
SUSTENTÁVEL E SEMPRE PREOCUPADA COM O MEIO AMBIENTE.**



11 4043-4477  
vendas@d1000.com.br



**D1000**  
Embalagens Plásticas  
Sustentáveis

# SEM CONTADORES O BRASIL PARA

ACE DIADEMA PARABENIZA PELO PRIMEIRO ANIVERSÁRIO DO NÚCLEO E SUAS CONQUISTAS

## NÚCLEO DE CONTADORES ACE DIADEMA



Aqui você e sua empresa contam com profissionais constantemente atualizados

## Empréstimo com veículo como garantia:

Você continua com o seu veículo na garagem e tem dinheiro na mão para organizar suas finanças e concretizar seus planos.

PAN Soluções para Sua Vida – Diadema

Av. Nossa Senhora das Vitórias, 64 - (11) 4178-6229

Facebook.com/BancoPan

bancopan.com.br

A PAN Soluções para Sua Vida é correspondente no país do Banco Panamericano S.A, nos moldes da Resolução nº 3.954/11, do Conselho Monetário Nacional. Para mais informações consulte o site [www.bancopan.com.br](http://www.bancopan.com.br), o Serviço de Atendimento ao Cliente (SAC) 24 horas por dia, 7 dias por semana 0800-776-8000 - Atendimento para deficientes auditivos e de fala 0800-776-2200 e Ouvidoria 2ª a 6ª, das 08h às 18h. 0800 776 9595.

**PAN** Soluções  
Para sua vida

# DIADEMA VEM SE TORNANDO A "QUERIDINHA" DE MUITOS NOS ÚLTIMOS ANOS



Buffet do Restaurante Chácara Grill

## ROTEIRO GASTRONÔMICO DE DIADEMA

**P**rimero o setor imobiliário viu na cidade muitas oportunidades e foi se desenvolvendo fortemente e atraindo muitos empreendimentos residenciais de ótimo padrão e, com isso, novos moradores não param de chegar. O município vem conquistando o público, também, com suas muitas áreas verdes, bares e restaurantes, além da privilegiada localização que possibilita o acesso a pontos importantes da capital paulista em poucos minutos. Por tudo isso, e muito mais, agora comer em Diadema virou moda.

Para se ter idéia, quem mora na cidade conta com uma incrível tranquilidade nas suas ruas, apesar de estar somente a 15 minutos da região da Berrini e da Avenida Chucri Zaidan, um dos mais importantes centros empresariais do País, com sedes de muitas grandes empresas. Além disso, a cidade garante acesso rápido ao Aeroporto de Congonhas e aos demais municípios do Grande ABC e com o Rodoanel Mário Covas melhorou ainda mais o acesso a outros pontos o que tem contribuído para um maior desenvolvimento econômico na região.

Seguindo esse movimento o setor comercial cresce a cada dia e o ramo gastronômico tem se mostrado antenado e pronto para oferecer a essa nova população, opções com muita variedade e qualidade. Os empresários têm aliado a receita de boa comida com produtos de qualidade e chefes conceituados com atendimentos diferenciados em ambientes prá lá de caprichados.

Nesse cenário novos bares e restaurantes tem mudado o panorama da cidade, formando com antigos e já conceituados estabelecimentos um grande parque gastronômico. Os empresários do setor não param de inovar, tanto em novos cardápios como na melhoria dos espaços tornando-os mais bem iluminados ou temáticos, resultando em locais cada vez mais acolhedores e divertidos.

Para facilitar sua viagem gastronômica a equipe da ACE Diadema percorreu as ruas da cidade apresentando esses achados que dão água na boca. Faremos uma incursão pela comida de vários países e

pela nossa culinária regional, bem como por opções para o dia a dia e para ocasiões especiais. E mais, apontamos esses estabelecimentos próximos a áreas verdes ou outra opção de entretenimento que garantem um programa completo na cidade.

Iniciamos pelo charmoso bairro do Eldorado, onde temos o tradicional e respeitado restaurante A Candeia na Estrada Pedreira Alvarenga, 2455. O local oferece caprichados pratos a la carte onde nossa sugestão é o Filé ao Molho Madeira Apimentado e para quem gosta de peixe, o Salmão Grelhado com molho de alcaparra, batata e arroz, que servem com tranquilidade duas pessoas a beira da represa Billings. Além do ótimo preço oferece estacionamento no local, nossa sugestão é passear logo cedo no Parque Ecológico Fernando Vitor de Araújo Alves, localizado no bairro Eldorado, que é ótima opção para a garotada, pois têm brinquedos em seu playground, como gangorras, balanças, gira-gira e um campo de futebol e reservar o almoço para A Candeia, garantia de sucesso na programação.

No Bairro Piraporinha temos várias opções em restaurantes, nossa indicação é saborear uma boa churrascaria na Av. Piraporinha,100, lá você encontra a Churrascaria Boiadeiro que oferece o típico churrasco gaúcho que há mais de 20 anos é conhecido pela comodidade,



Churrascaria Varandão

ambiente arejado e comida de boa qualidade. São carnes nobres selecionadas com o mais criterioso preparo e um buffet de muita variedade. Com o serviço de rodízio de carnes, os pratos mais pedidos são a costela, picanha e o carneiro ao molho de hortelã, você poderá se fartar de comer. No bairro você pode aproveitar a tranquilidade da manhã para praticar exercícios e utilizar os aparelhos da primeira academia ao ar livre da cidade no Parque do Pôr do Sol, isso será muito útil para compensar a fatura da comilança na churrascaria. E falando em churrascaria é impossível não citar a churrascaria Varandão, uma casa especializada, de tradição e bom gosto com o verdadeiro sabor do churrasco do sul do Brasil, que funciona de segunda a segunda no almoço e jantar. Fica na Rua São José, 50 – Paulicéia.

Para quem busca sossego e um bom lugar para a leitura, acredite nessa dicotomia, você tem isso no Centro, o lugar mais efervescente pode ser também um canto de muita paz. Lá tem o Parque Pousada dos Jesuítas, o mais antigo recanto de área verde da cidade oferece um ambiente de absoluta calma, e logo ali do lado, você pode desfrutar de excelente comida caseira no restaurante por quilo mais chique da cidade, o Gardênia Restaurante na Rua Felipe Camarão, 68, onde uma simpática família sob o comando do Sr. Zaqueu Martins de Oliveira, oferece imensa variedade de culinárias, servidas no sistema self service, caprichosamente preparadas com ingredientes previamente selecionados pelo proprietário que preza pela qualidade dos ingredientes utilizados e sobremesas que dão água na boca, ou no sentido oposto do parque você encontra o Restaurante Feijão de Corda, oferecendo a comida típica nordestina, na Av. Antonio Piranga, 841 onde a carne seca reina entre mais de 100 pratos diferentes acompanhados de boa cachaça que é servida como aperitivo. Entre as sobremesas especiais você poderá deliciar-se com doce de jaca, caju e goiaba.

Se você aprecia a gastronomia portuguesa pode cair de boca num maravilhoso Bacalhau grelhado com Batata gresete e Brócolis alho e óleo, oferecido no Restaurante Vaz Gomes que tem serviço a la carte e uma grande variedade de pratos. Tem estacionamento gratuito para os clientes e também dispõe de espaço para reservar para festas corporativas ou pessoais.

Mas o centro na sua parte efervescente oferece muitos bares, restaurantes, lanchonetes e opções para todos os gostos, do lanche rápido no Subway na Av. Fabio Eduardo Esquivel, a caprichados menus como no a la carte do restaurante O Franciscano, na Rua Graciosa, 141. Funciona desde 2005 através de gestão familiar, o que permite um atendimento personalizado por mãe e filha dedicadas a elaborar e preparar um cardápio com carnes, aves, peixes e pizzas. Tendo seus pratos premiados em festivais de gastronomia como o Salmão a La Floreat e o Medalhão a moda Diadema. Ele ainda oferece festivais especiais e sugestões para datas comemorativas.

Para quem busca refeição para o dia a dia temos o Restaurante Katherine & Sushibar, na Rua Silvio Donini 128, de segunda a sexta oferece no almoço comida a quilo com buffet quente e frio. Sob a batuta do Sr. Luis esta o Restaurante Chacarã Grill na Av.7 de setembro 569, seu buffet mantém a arte de servir, realizando vários tipos de eventos que vão desde aniversários até casamentos, desenvolvendo a sua festa do jeito que você sempre sonhou. Na sua sede, o Buffet Chacarã Grill possui ampla instalação com muito conforto e praticidade e localização de fácil acesso. Sua equipe de alto nível tem além de serviços especializados um buffet a quilo quente e frio que agradam diversos e exigentes paladares, sem falar do preço justo.

Dom Carrasco Pizzaria e Restaurante - Também no Centro de Diadema, para aqueles que buscam o melhor da culinária brasileira, o Dom Carrasco Pizzaria e Restaurante proporciona ao cliente um ambiente aconchegante e familiar com música ao vivo todos os domingos. A casa funciona por meio do sistema self-service ou preço fixo de R\$19,00 por pessoa. Oferece 12 pratos quentes, 20 tipos de salada e 7 tipos de carnes novas no churrasco, na Rua Manoel da Nobrega, 208.

No bairro Jardim Pitangueiras temos boa opção de comida árabe, o Esfiha Chic, situado na Av. Presidente Kennedy, 63, onde você degusta a melhor esfiha da cidade, tem um amplo espaço e ainda oferece delivery a partir de R\$20,00. Nossa sugestão árabe é o Beirute de Rosbife, mas você também encontra lá pizza, porções, espetos e burgers.

Ainda muito perto do Parque dos Jesuítas temos uma opção de comida japonesa, o novíssimo Ichiban Temaki que oferece também o serviço delivery por telefone ou pela internet, localizado na Rua Tiradentes, 158, alia a excelência do sushiman ao fino cardápio oriental, fazendo dos temakis, hot rolls e urimakis obras de arte a se degustar. Nessa região um outro parque acolhe a população e seus visitantes, é o



Churrascaria Boiadeiro



**CHURRASCARIA**  
**Boiadeiro**

**Av. Piraporinha, 100 - Vila Lídia, Diadema**

**Reservas:(11) 4075-2248**

**O MAIS PURO ESPÍRITO  
GAUCHO TOMA CONTA DA  
CHURRASCARIA BOIADEIRO.**



Parque do Paço que tem quadras esportivas, pistas de skate e áreas de convivência.

Você que gosta de uma deliciosa picanha deve procurar o Bairro Conceição, lá na Rua Castro Alves, 43 tem o Toninho da Picanha um ambiente familiar e descontraído propicio para saborear a famosa Picanha com alho e brócolis acompanhada de vários tipos de bebidas: refrigerante, cerveja, caipirinha, licor e vinho Após experimentar você irá se tornar assíduo frequentador da casa. No Taboão o Restaurante Frigideira Paulista na Av. Dom João VI, 544 é boa opção de self service com espaço confortável e preço adequado. E no bairro Serraria uma boa indicação é o Restaurante Florença na Rua Maria Lucia 73.

As pizzarias estão espalhadas por todos os cantos de Diadema, temos

## COMER FORA É UM HÁBITO CADA VEZ MAIS CONSOLIDADO NO GRANDE ABC

Por: Leandro Prearo diretor do Inpes da USCS

De acordo com dados obtidos, 69% dos habitantes da região fazem refeições fora. O número é alto e, em parte, se justifica pelo fato de que 40% dos moradores da região trabalham em uma cidade diferente daquela em que moram, o que os empurra a comer fora.

Mas, há também o fato de que sair para comer tem uma função de lazer para as famílias. Para tornar a tendência de manter as panelas guardadas no armário há o fato de que o aumento da renda leva as pessoas a quererem experimentar novos sabores.

Hoje, na região, para cada R\$100,00 adicionais na renda, R\$4,50, em média, são direcionados a alimentação fora de casa. Esse tipo de alocação de recursos fica claro quando se avalia o valor que cada classe social na região disponibiliza para comer fora.

### GASTOS POR MÊS

CLASSE A	CLASSE B	CLASSE C	CLASSE D	CLASSE E
<b>R\$630,00</b>	<b>R\$335,00</b>	<b>R\$178,00</b>	<b>R\$56,00</b>	<b>R\$12,00</b>

a Domenico Pizzaria, a Bella Pizza, a Nova Era Pizzaria, a Pizzaria Ártico, Genova, Requite, Nova Mezzaluna entre outras.

Em Diadema você pode surpreender seu paladar, são diversas as opções para satisfazer você na hora da refeição, nós da ACE trouxemos algumas opções que oferecem culinária rica em quantidade, variedade e qualidade, por nós testadas e aprovadas. No site da ACE no link Guia Comercial é possível obter mais informações desses estabelecimentos como telefone e e-mail para o contato. Agora é hora de conferir essas delícias. Enjoy!!!

## RESTAURANTE CHÁCARA GRILL

QUALIDADE E SABOR

AV. 7 DE SETEMBRO, 569 - CENTRO - DIADEMA - SP  
FONES: (11) 4054-1676



Serviços dedicados em soluções para negócios imobiliários.

A Stillo opera com financiamento nos melhores e maiores bancos do país, trazendo toda a comodidade e segurança na hora da compra do seu novo imóvel.

Trabalhamos com todas as construtoras e mais de 156 imobiliárias de todo o Grande ABCD.

CENTRAL DE ATENDIMENTO : 2822-8048

[WWW.GRUPOSTILLO.COM](http://WWW.GRUPOSTILLO.COM)

Av. Fábio Eduardo Ramos Esquível, 261, Sala 11, Centro, Diadema.



# PREÇO ALTO DAS REFEIÇÕES EM DIADEMA

Por: Albert Leonhard Gieg

## 2013 - DIADEMA TEM O ALMOÇO MAIS CARO DE TODO O PAÍS?

Em 03 de Abril de 2013 somos surpreendidos pela notícia no Diário do Grande ABC, em uma matéria assinada por Andréa Ciaffone, com o imponente título acima. Freqüente churrascarias, restaurantes, bares, lanchonetes e fastfoods de DIADEMA, tanto no almoço como no jantar e não constatei em anos, abuso ou exagero no valor cobrado nas refeições.

Tentei descobrir no que se havia fundamentado a pesquisa para ensinar uma notícia descabida. Faltou avaliar a extensão na notícia e os danos que causaria ao mercado de refeições. E causou danos, sim! Debandada de consumidores e redução do movimento! Impactou nos resultados aos prestadores destes serviços à população e aos trabalhadores.

## 2014 - REFEIÇÃO EM DIADEMA É A TERCEIRA MAIS BARATA...!

Oito meses após, sai uma nova Pesquisa de Preço Médio de Refeição - Jan/2014, feita pela mesma entidade que patrocinou a Pesquisa de 2013, que se chama ASSERT - Associação das Empresas de Refeição e Alimentação Convênio para o Trabalhador. A publicação mais recente, relata um FATO EXCEPCIONAL: - Em 8 meses inverteram-se as posições. Onde o mais caro almoço do País em 2013 estava em Diadema, desceu ao antepenúltimo colocado, entre os preços mais baixos do Brasil.

### Alguém noticiou esta maravilha???

A mídia regional nada comentou sobre esta surpreendente inversão de posições, nadinha! Estatística eu estudei em 1967 (Curso Técnico ETILG). Aplico-a como Consultor de Qualidade ISO 9000 em indústrias como o CEP (Controle Estatístico de Processos), na correção de provas, etc. A Estatística mostra que os resultados orbitam sempre em torno do estudo criterioso da Amostragem! Se a coleta dos dados for distribuída pelo universo a ser avaliado criteriosamente, obteremos dados confiáveis.

Caso se colham dados após um ano em regiões diversas, mesmo dentro do mesmo município, teremos preços diversos. O preço em um Shopping será sempre diferente do preço da periferia, considerando-se igual porção servida, uma vez que incidem taxas, salários e alugueis diferentes. Cuidado com a Média! Um habitante como 2 Coxas de Frango e o outro nenhuma?! "Per capita" Ambos comem...



Como a base da Pesquisa e a Amostragem Local não foi divulgada pela ASSERT, como se pode ter uma conclusão comparativa entre 2013 e 2014. Em DESAGRAVO, homenagem as COZINHAS DE DIADEMA pela "Boa Qualidade, Diversidade, Criatividade e Riqueza de Sabores" sustentados por Prestadores de Serviços de Refeição sérios. Foram realçados e destacados estes fatos pelo articulista, dedicado às causas da ACE Diadema e defensor de temas de Melhorias de Qualidade no Comércio, na Indústria e na Prestação de Serviços de DIADEMA e região (ABCDMR).

Persiste, no entanto, a dúvida a cerca do critério da coleta dos dados de 2013 e de 2014, principalmente, a quantidade de estabelecimentos consultados e a sua localização no município. Pesquisas refletem o cenário adequadamente, quando se baseiam em estudos sérios e bem dirigidos e que mereçam ser referenciados e abertos a Nós, Municípios Ativos, que buscamos valorizar nossos Empreendimentos e enaltecer os nossos Empreendedores.

Os Restaurantes Populares de DIADEMA servem excelentes refeições aos Trabalhadores e a toda a comunidade, com preços coerentes e justos, em quantidades satisfatórias e com atendimento às Normas de Higiene Pública e Sanitárias, com cardápios ricos e variados. Não podemos deixar de frisar que os Restaurantes, Churrascarias, Padarias, Pastelarias, Comidas Orientais, Comidas Tradicionais, Fastfoods, Lanchonetes, etc. foram todos afetados pela notícia de 2013. O que ora fazemos é restituir a credibilidade à categoria, enaltecendo e divulgando os novos resultados de 2014.

Vejam no Site da ASSERT no endereço: <http://assertbrasil.com.br/>  
Albert Leonhard Gieg [Albert@gieg.com.br](mailto:Albert@gieg.com.br)

### Cursos

- Informática pacote office para todas as idades
- Designer Gráfico
- Programador
- Excel Avançado
- Web Designer
- Personal CAD
- Montagem e Manutenção de micros.
- Petróleo e Gás
- Operador de Caixa



  
**Prepara**  
Cursos

- 5 estrelas pela revista PEGN
- Ensino Individualizado
- Flexibilidade de dias e horários

- Você escolhe em quanto tempo quer terminar seu curso  
- Associados ACE e seus funcionários e dependentes tem isenção de matrícula e 50% de desc. nas parcelas.

Av. Nossa Sra. das Vitórias, 211 - Centro - Diadema - SP

(11) 4044-6053 - [www.prepara.com.br](http://www.prepara.com.br)

### Cursos

- ENEM
- Informática para concursos
- Áreas da saúde
- Rotinas Administrativas (Secretariado, D.P., Contabilidade, Matemática Financeira, Administração Financeira, Propaganda e Marketing e Liderança)
- Gestão Financeira (Crédito, Custos, Cobrança, Estoque e Compras, Liderança e Administração financeira).
- Atendimento e Vendas
- Turismo e Hotelaria
- Inglês

# ACONTECEU NA ACE



## ESCOLA DA CONTRUÇÃO

A Prefeitura de Diadema firmou convênio com o Fundo Social de Solidariedade do Estado de São Paulo (FUSSESP) para a criação da Escola de Construção Civil, que promoverá cursos profissionalizantes gratuitos de azulejista, assentador de pisos, encanador e pedreiro.

Agora teremos mais oportunidades de oferecer capacitação aos munícipes. Devido o crescimento do mercado imobiliário na cidade, se torna muito importante este curso na área de construção civil. Desta forma nossos alunos têm grande chance de ingressar no mercado de trabalho dentro do município", afirma Caroline Rocha, que será responsável pelo Fundo Social de Solidariedade em Diadema.

Já Vera Lucia Rocha, presidente da ACE Diadema acredita que essa ação irá melhorar a oferta de mão de obra

qualificada para manutenção e melhorias dos estabelecimentos comerciais e industriais associados. Estes profissionais serão bem vindos no nosso guia comercial onde terão a visibilidade necessária para preencher sua agenda de serviços.

A escola de Construção Civil irá funcionar no Centro Público Theresa Lino de Oliveira no bairro do Canhema. A administração será responsável pela manutenção e treinamento dos professores. O Fundo de Solidariedade vai fazer a doação dos equipamentos, uniformes, material didático, além de repassar verba para compra de material, pagamento dos profissionais, e bolsa auxílio para desempregados. Os interessados deverão ser maiores de 18 anos e estarem desempregados. Não será exigido grau de escolaridade

## LIXO ELETRÔNICO

IMPACTOS DESSAS SUBSTÂNCIAS	FORMAS DE CONTÁGIO	EFEITOS
Merúrio	Inalação e toque	Alterações genéticas
Cádmio	Inalação e toque	Agente cancerígeno
Zinco	Inalação	Problemas pulmonares
Manganês	Inalação	Anemia e dores abdominais
Cloro de Amônia	Inalação	Provoca asfixia
Chumbo	Inalação e toque	Tremores musculares

Ponto de Coleta de equipamentos descartados na ACE Diadema, na Rua Tumalinas, 108 no Jardim Donini, Diadema. Participe faça sua parte e contribua para um mundo mais verde.



## Saúde e Carinho para seus Pés

- Corte técnico das unhas - Micoses -

- Unha encravada e etc. -

(11) 7749-2205 / 99955-2241 (Vivo)

ATENDIMENTO  
COM HORA  
MARCADA



Santa  
Podologia

Rua das Turmalinas, 34 Sala 10 - Centro - Diadema



## PALESTRA MEI

Dia 16.06 - Palestra sobre o Micro Empreendedor Individual no dia 16/06 com a Zenaide do Sebrae foi possível conhecer melhor o funcionamento e a legislação para se tornar micro empreendedor individual. Os sempre parceiros da ACE e contadores aproveitaram as informações e foram tirar dúvidas ao final para prestar o melhor serviço possível aos interessados que os buscam na contabilidade. Qualificar é função que a ACE apoia seus associados através dos próprios serviços ou através de parceria como essa com o Sebrae.

## PALESTRA GESTÃO FINANCEIRA

Dia 24.06 - Gestão Financeira Colaborativa palestra realizada pela Solidcorp que atraiu o público tradicional e toda a equipe da ACE preocupada em potencializar sua renda.



Dia 09.06 - Reunião com Núcleo de Contadores da ACE para avaliação do Via Rápida Empresa com a presença do Secretário de Desenvolvimento Econômico Sr. Iliomar Darronqui e dos representantes da vigilância sanitária e Fazenda.

## VIA RÁPIDA

Dia 18.07 - ACE Diadema realiza mais uma reunião com o Núcleo de Contadores para discussão sobre o Via Rápida Empresa, com a presença do Sr. Wilson da Prefeitura e da representante da JUCESP Thais Escridelli esclarecendo as dúvidas.



## FARMÁCIA MALHEIRO

Dia 21.05 - Visita Técnica na Farmácia Malheiro.

## VISITA TÉCNICA

Dia 04.06 - Visita Técnica, uma novidade da ACE onde o associado recebe outros empresários convidados para conhecer sua empresa, seu processo produtivo e apresentar um serviço especial. As duas primeiras empresas visitadas foram a Farmácia Malheiro em Maio e a Odonto Company em Junho, ambas apresentaram parceria focada na valorização do quadro funcional, como uma forma de motivar e manter os funcionários satisfeitos, reduzindo a rotatividade na empresa. "Os convidados tem uma noção mais real da empresa parceira" declara o Sr. Eduardo da JS Manutenção e "As propostas são muito viáveis" finaliza o Sr. Washington Tenório do Banco Pan. Ambos aprovaram as propostas.



## INAUGURAÇÃO HYUNDAI

Dia 15.07 - Inauguração da Loja da Hyundai de Diadema



## ODONTO COMPANY

# Nossos Colaboradores

Nosso propósito de apresentar uns funcionários a cada edição é facilitar a comunicação com o associado, que passa a saber quem procurar para cada necessidade que tenha.



## **PRISCILA** Magalhães

Onde o financeiro não é só débito e crédito, mas disposição para acertos onde quem paga fica satisfeito com o que recebe.



## **Mario** Fernandes

Novo comercial para atendê-lo onde e quando sua agenda lhe favorecer. Com produtos e serviços que vão fazer a diferença no seu negócio.

## **CONTABILIDADE** Gestão com Simplicidade



Incrivelmente simples e seguro em um único lugar: solicitações, impostos, holerites, totalmente acessível pelo cliente

### **Controle Financeiro e Fiscal**

Integra contas a receber e a pagar alimentando-as pelas NFes (xml).  
- Emissor de NFe com controle de estoque.  
- Controle de Compras: identifica, visualiza e baixa todas Nfes emitidas contra seu CNPJ.

Permite ao cliente fazer apontamentos de folha, solicitar férias, rescisões e receber todas estas solicitações em relatórios, diretamente no portal.

### **Folha de Pagamento**

### **Folhas específicas por ramo de atividade**

**Escolas:** professor horista, aulista, mensalista e etc.  
**Construção Civil:** adequada a legislação (convenções) de todas regiões do país. Possibilita ao gestor acessar e administrar as folhas e funcionários de todas as obras de qualquer ponto. Simplificando o atendimento e fiscalização nas obras.  
**Indústria:** Análise de viabilidade para aplicar desoneração nas atividades permitidas.

Relatórios e gráficos que auxiliam para tomada de decisão diretamente no portal.

### **Contabilidade de Gestão**

Clube de Vantagens: para esta campanha será oferecido o Sistema de Controle Financeiro e Fiscal sem custos adicionais a novos clientes.

Av. Dona Ruyce Ferraz Alvim, 2014 - Sala 10  
Serraria - Diadema - SP - CEP 09981-360

(11) 4044-1913  
www.contass.com.br  
comercial@contass.com.br

# Palavra do Associado



"Grandes metas requerem trabalhos sérios e com total segurança, e a parceria com a Associação Comercial e Empresarial de Diadema nos proporciona respeito e credibilidade em todos os serviços prestados, e ainda podemos contar com profissionais altamente qualificados. Ser parceiro da ACE é ter satisfação garantida." **Sandra Finotti - Gerente Comercial**



"Há 20 anos numa parceria de segurança e confiança plena." **Elvira- Gerente Comercial**

## Nossos Associados

Faça você também como as empresas abaixo que se beneficiam com os produtos e serviços da ACE Diadema. Esses diferenciais competitivos contribuem para que você tenha cada vez mais sucesso no mercado. Não perca tempo ligue 4053-5400 e junte-se a nós.

- WIZARD DIADEMA SERRARIA - TEL.: 4043-4286
- INFORMAGGIO SISTEMAS E SERVICOS - TEL.: 4235-3007
- AM3 FEIRAS - TEL.: 3624-8466
- BUFFET FESTA FACIL - TEL.: 4044-8601
- VISAO ASTRAL - TEL.: 2626-3431
- JERRY BOLSAS EIRELI-ME - TEL.: 4043-4494
- FIXAROMA - TEL.: 4051-1733
- PIKITUCHO - TEL.: 2786-0748
- SERRALHERIA DM - TEL.: 3869-7711
- CIRCUS PLAY - TEL.: 4043-2650
- MASTER HIDRO INST HIDRAULICA - TEL.: 3628-2300
- EQUILIBRIO ARQUITETURA E CONSTR - TEL.: 4056-3876

- MMS ASSESSORIA CONTABIL - TEL.: 4361-2138
- SICREDI VALE DO PIQUIRI ABCD - TEL.: 4425-3866
- GRAFICA CARTEX - TEL.: 4994-3288
- ODONTO CLINIC - TEL.: 4044-7175
- ESTANCIA CALIFORNIA PAULISTA - TEL.: 2325-5857
- SERVSEG
- UPTIME - TEL.: 4043-2331
- NET FOODS ALIMENTOS LTDA - ME - TEL.: 3085-0633
- SERV ELETRO VAR TJP-ME - TEL.: 4112-1207
- DIADEMA PAPEIS - TEL.: 4056-7677
- MONICA BABY MODAS INFANTIS - TEL.: 94725-4494
- ESTANTE GAVETEIRO - TEL.: 4063-6424



Av. Casa Grande, 2549 - Piraporinha, Diadema | (11) 4066-4761  
[www.espacocristal.com.br](http://www.espacocristal.com.br) | [contato@espacocristal.com.br](mailto:contato@espacocristal.com.br)

# memória

Aqui nessa seção você pode participar adivinhando quem é a criança da foto e aparecer na revista, dê seu palpite no e-mail: [eventos@acediadema.com.br](mailto:eventos@acediadema.com.br). Nesse espaço homenageamos personalidades que fazem parte da ACE e se dedicam voluntariamente ao empresariado. Nosso agradecimento se eterniza na memória e nas páginas dessa revista. "Sem memória perdemos nossa história".

## NIVONE ARAÚJO

- Nasceu em 1951
- Profissão: Mantenedora e Diretora de Ensino
- Atualmente 2ª Secretária da ACE Diadema
- Filhos Karine, Marco Antonio e Júlio César. Esposo Gualter

### Veja quem acertou o palpite.

Cleuza Maria Fonseca - Apolinário Imóveis



Diadema e minha família = Inspiração para minha felicidade

## Próximo desafio!

Na homenagem, quem sabe o nome deste MENINO. Quem se arrisca?

- Atua no ramo Farmacêutico.
- Casado pela segunda vez e tem dois filhos.
- Primeiro emprego no Hospital das Clínicas.
- É natural de Promissão - SP.
- Convive em Diadema desde 1982.
- Costuma frequentar o centro da cidade, alguns campos de futebol, Chácara 3 Irmãos e o Shopping.

### RESULTADO NA PRÓXIMA EDIÇÃO!

Envie sua resposta para: [assessoria@acediadema.com.br](mailto:assessoria@acediadema.com.br)

equilibrio

arquitetura e urbanismo

Rua Manoel da Nóbrega, 598 cj. 68  
09910-720 Centro Diadema SP

[contato@equilibrio.arq.br](mailto:contato@equilibrio.arq.br)  
Tel.: 11 4056-3876

# CUPOM DE DESCONTOS

Nós também aderimos a proposta e nosso associado pode participar definindo qual o desconto ou brinde quer oferecer ao mercado e assim fidelizar seus clientes.

O mercado brasileiro de descontos parece ter descoberto uma nova menina dos olhos: os cupons de descontos. Objeto de vários sites, revistas e jornais pela possibilidade de aproximação e interação com os clientes.



Informática / Adm. / Inglês / Comércio e Serviços  
(11) 4044-6053 [www.preparacursos.com.br](http://www.preparacursos.com.br)  
Isenção de matrícula e **50% de desc.** nas parcelas para associados e seus funcionários/dependentes.



(11)3663.3752  
[leila@construtoraeventos.com.br](mailto:leila@construtoraeventos.com.br)  
Rua Nestor Pestana, 125- 5º andar/ conjunto 53  
Consolação – São Paulo- 01303-010

RESTAURANTE  
**CHACARA  
GRILL**



(11) 4054.1676  
[rchacaragrill@yahoo.com](mailto:rchacaragrill@yahoo.com)  
Av. Sete de Setembro, 531- Pq. Sete de Setembro  
Diadema- 09912-010



**MASTER HIDRO**  
(11) 3628.2300/ 3628.2400  
[Master.hidro.banheiras@gmail.com](mailto:Master.hidro.banheiras@gmail.com)  
Rua Ranulfo Prata, 242- Jd. Itacolomi - São Paulo



(11)4051.1733/ 4051.4015  
[financeiro@fixaroma.com](mailto:financeiro@fixaroma.com)  
Rua do Verão, 303 - Jd Ruyce – Diadema  
09980-090



(11) 4056.3876  
[contato@equilibrio.arq.br](mailto:contato@equilibrio.arq.br)  
Rua Almirante Barroso, 04- Centro – Diadema  
09912-170

**CONTABILIDADE BENELLI**

(11) 4055-5619/4054-1051  
[WWW.contabilidadebenelli.com.br](http://WWW.contabilidadebenelli.com.br)  
Rua Jau, 45- Jd Maria Leonor – Diadema –SP  
[contabilidadebenelli@uol.com.br](mailto:contabilidadebenelli@uol.com.br)

**Serralheria DM**  
(11) 3869-7711 - 97374-4335



Fabricação - Instalação - Automação - Manutenção  
de portões e portas

Rua Dr. Vital Brasil, 1442 - Taboão - Diadema - SP



Fdr Comercio de Produtos Industrializados  
Tel: (011) 4044-7642 / 3409-0255  
[www.fdrcomercio.com.br](http://www.fdrcomercio.com.br)  
[gerencia@fdrcomercio.com.br](mailto:gerencia@fdrcomercio.com.br)

- Essências desenvolvidas para o cliente (Exclusivas)
- Entrega na Grande São Paulo gratuita
- Essências para Domissanitários (desinfetante, amaciante, sabão e sabonete líquido)
- Essências para aromatizante de ambiente, automotivo, lavanderias, plástico/vinil, cosméticos humano e pet.



[www.fixaroma.com](http://www.fixaroma.com) - e-mail: [comercial@fixaroma.com](mailto:comercial@fixaroma.com)  
Rua do Verão, 303 - Jd Ruyce - 09980-090 - Diadema/SP  
Fone/Fax: 11 4051-4015 - 4051-1733 - Cel: 98049-2367

15% PARA COMPRAS IDENTIFICADAS PELOS MEIOS DE DIVULGAÇÃO ACE

**SERVIÇOS DE MANUTENÇÃO EM GERAL**

**Fazemos Convênios**

Telefones: 4043-2592 - 98533-0030  
 Eduardo Id: 122\*92811 ou 97747-4127  
 Michelle Id: 122\*71034 ou 97747-3073  
 E-mail: jsmautencao1@gmail.com



**Serviços de 2ª Via de Certidão. Certidões para compra e venda de Imóveis e Negativa de Protesto em qualquer lugar do Brasil.**  
 Tel.: 4044-6601  
**R. das Esmeraldas, 186 – Jd. Donini**  
**5% DE DESCONTO**



Aproveite para financiar seu novo imóvel nos melhores bancos e com as taxas de juros mais atrativas do mercado.

CENTRAL DE ATENDIMENTO: 2822-8048  
 Av. Fábio Eduardo Ramos Esquivel, 261  
 SL.11 - Centro - Diadema - SP.

(Aproveite este cupom em até 50% de desconto em qualquer serviço.)



**(11)4053-2155**  
**Rua Salgado de Castro, 46 – Centro – Diadema**



UNOPAR  
 Praça Joviniano de Castilho, 33 - 8º Andar  
 Centro – Diadema - Tel. 11.2758-7156 - 2758.7157  
**ISENÇÃO DA TAXA DO VESTIBULAR**



RUA BANDEIRANTES, 696 - CONCEIÇÃO - DIADEMA  
 WWW.DINAMICAEXTINTORES.COM.BR  
**5% DE DESCONTO**

**KOMMANDO FIRE**

**5% DE DESCONTO**

Rua Venus, 100 – Serraria - Diadema  
 Tel: 11.4048-1588 - www.kommandofire.com.br



**10% de desconto na compra de uma cremação\***

\* Desconto não cumulativo com outras promoções vigentes

**GMK**  
 INCORPORADORA  
 \*Salas e Conjuntos Comerciais Adquirir e GANHE UM TABLET  
**COMPRE DIRETO COM O INCORPORADOR**

**Luciane Domingos**  
 11 7701-6698 / 9.9358-7404  
 luciane@gnfinvest.com.br / lucianedomingos@hotmail.com

**APRESENTANDO ESTE CUPOM, PARCELE EM ATÉ 10X\* SEU EVENTO**

Av. Casa Grande, 2549 Piraporinha - Diadema, SP  
 (11) 4066-4761 | www.espacocristal.com.br  
\*Com quitação até 10 dias antes do evento



**AV. NOSSA SENHORA DAS VITÓRIAS, 64**  
**CENTRO - DIADEMA - SP - 09910-140**  
**TEL.: (11) 4178-6229**  
**WWW.BANCOPAN.COM.BR**



**Uma licença de para uso de nosso Sistema on-line de Gestão Financeira e Fiscal, enquanto nosso cliente.**  
 Av. Dona Ruyce Ferraz Alvim, 2014 - Sala 10 - Serraria - Diadema - SP



**INSTITUTO EDUCACIONAL HOMINIS SAPIENTIS**

Rua Regente Feijo, 116 - Centro - Diadema - Tel.: 4057-3985 - 4044-6725  
**Associados ter Desconto de 50% valor da matrícula para 2014 e 15% desconto nas mensalidades.**



TEL. 11.4043-3434  
 R. SALGADO DE CASTRO, 205 - CENTRO - DIADEMA  
 WWW.CONTABILIDADE DIADEMA.COM.BR  
**INÍCIO DAS ATIVIDADES 07/1998**



Televentas: (11)4072-4949  
 Av. Dona Ruyce Ferraz Alvim, 214 - Vila Nogueira - Diadema - SP  
**www.melocomerciosp.com.br**

**DESCONTO DE 5% EM UTILIDADES DOMÉSTICAS NA COMPRA NA LOJA FÍSICA.**  
CUPOM NÃO ACUMULATIVO. DESCONTO VÁLIDO POR TEMPO INDETERMINADO.



Apresentando esse cupom na abertura de uma conta, ganhe 3 meses de isenção na tarifa da cesta de serviços.  
**www.sicredi.com.br**



**Desconto em qualquer tratamento de nosso menu**





**Interativa**  
Polo Diadema

(11) 4054.4747 - Rua Felipe Camarão, 400 - Centro-Diadema - 09911-340

**ISENÇÃO DA TAXA DE INSCRIÇÃO!**



(11) 4057.5740  
Rua Orense, 686 - Centro Diadema



WWW.RELUSS.COM.BR TEL: (11) 4071-4968



Atendimento: (11)3441-5011 (11)3422-0355  
contato@starnewautomacao.com.br  
www.starnewautomacao.com.br



**CETESB - ALVARÁS - RESÍDUOS CONTROLADOS - GESTÃO DE OBRA - CERTIFICAÇÃO - ASSESSORIA AMBIENTAL - PROJETOS**  
Av. Alda, 995 - Sala 301 - Centro - Diadema - SP  
Celular (11)94968-1578 - Fixo (11)2668-2600

Criação de Site Com  
Desconto Para Associado  
e Atualização GRÁTIS



www.siteem4horas.com.br  
(11) 3996-6986



Santa Podologia (11) 7749-2205  
99955-2241 (Vivo)  
Rua das Turmalinas, 34 Sala 10 - Centro - Diadema



Na compra de agendas, ganhe impressão de sua logomarca em hot stamping  
www.graficacartex.com.br  
4994.3288



**SEGUROS • CONSÓRCIO • FINANCIAMENTO • INVESTIMENTO • CARTÃO DE CRÉDITO**  
Rua Vinte e Três de Maio, 272 A - Anchieta - SBC  
- Tel. (11)2598-7333



**CERTIFICAÇÃO DIGITAL COM 47% DE DESCONTO**  
(em relação ao preço médio de mercado)  
Tel. 4053-5400

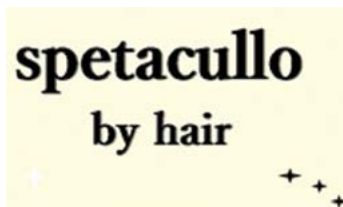

tel. 4051-1335



Telefone: (11)4075-1721  
Av. Presidente Juscelino, 879  
Piraporinha Sala 3  
Diadema



**Contabilidade, Escrita Fiscal e Departamento Pessoal**

Av. São José, 341 - Sala 31  
Centro - Diadema/SP - 09910-380  
Tel: 11-4054-2650 - 4051-1569 - 3425-3375



Locação de Espaço para Eventos  
Tel. 11.4053-5400 - eventos@acediadema.com.br  
**50% DE DESCONTO**



Colégio Iemano  
Telefone: (11) 4056.2224  
Rua Manoel da Nobrega, 521 - Centro - Diadema



CALDEIRA E MANUTENÇÃO DE FORNO INDUSTRIAL  
TELEFONE (11) 4071-5222  
RUA TOMIKO NAKAJIMA, 34  
VILA NOGUEIRA - DIADEMA - 09942-200



A certeza da melhor escolha.  
Compre um Óculos de Correção completo e ganhe desconto 10% e um Limpa Lentes Spray 30 ml  
Av. Alda, 50 - Centro - Diadema/SP  
(011) 4057 1379



Tel. (11) 4044-9110

# PACOTE DE SERVIÇOS

Os associados da entidade tem necessidades diferentes de produtos e serviços. Para eles, preparamos pacotes que quanto maior a parceria, maiores as vantagens em realizar negócios com ACE Diadema.

Entendemos que o relacionamento com o associado é a mola propulsora de novos serviços e produtos. E buscamos

na ACE atender desde o micro empreendedor individual até grandes corporações. Nosso quadro associativo compõem-se de 1.000 empresas e estamos preparados para atender também você que lê.

Maiores informações no 40535407 ou [www.acediadema.com.br](http://www.acediadema.com.br).

**VALMIN**  
CONSULTORIA  
CONTÁBIL



**Contabilidade, Escrita Fiscal  
e Departamento Pessoal**

Abertura • Alteração  
Encerramento • Manutenção  
Regularização de Empresas

V. Vendramin Contabilidade ME - CRC SP: 2SP026959-O-2  
Valter Vendramin - CRC SP: CT-1SP142948/O-3

Tel: 11-4054-2650 - 4051-1569 - 3425-3375

Cel: 11-98182-5390

Email: [contabil@valmin.com.br](mailto:contabil@valmin.com.br)

Av. São José, 341 - Sala 31

Centro - Diadema/SP - 09910-380

[www.valmin.com.br](http://www.valmin.com.br)

#	SERVIÇOS	PA-DRÃO	BRONZE	PRATA	OURO
1	Dez consultas SCPC Nacional - cod 909	X	X	X	X
2	Cursos e Palestras	X	X	X	X
3	Um exemplar da Revista ACE	X	X	X	X
4	Inclusão gratuita de inadimplentes	X	X	X	X
5	Uma locação de auditório (Conforme disponibilidade)		X	X	X
6	Clube de Vantagens no site da ACE		X	X	X
7	Um disparo/mês de e-mailmkt			X	X
8	Cupom de desconto na Revista ACE			X	X
9	Utilização do banco de 22.857 currículos			X	X
10	Anúncio de 1/4 na revista ACE				X
11	Distribuição de Panfletos nos eventos da ACE e no Balcão				X
12	Banners nos Eventos				X
13	Anúncio no TOPO do Site da ACE				X
<b>PACOTE DE SERVIÇOS</b>		35,00	50,00	70,00	100,00

GENTE  
QUE  
COOPERA  
CRESCER

**SICREDI**

**Por que ter apenas uma conta em banco,  
quando você tem a alternativa de ser associado  
a uma instituição financeira cooperativa?**

*A vida é melhor quando é cooperativa.*

Seja **dono**  
da sua **vida financeira!**

Acesse: [www.sicredi.com.br](http://www.sicredi.com.br)

# EVENTOS

# PALESTRAS

Disponibilizamos aos associados e a comunidade uma programação repleta de ações promocionais e palestras para alavancar você e seu negócio. Uma gestão planejada rende muitos mais frutos, acompanhe e participe!

As palestras oferecidas pela ACE Diadema aos associados e a comunidade visam possibilitar a capacitação de funcionários, empreendedores e interessados em atuar nas empresas associadas. Os temas são sugeridos pelo quadro associativo e a inscrição é simbólica, sendo necessário trazer um kilo de alimento não perecível. O aprendizado propicia ao homem condições de desenvolvimento, participe!

Mês	Dia	Data
Agosto	10	Campanha do Dia dos Pais
	27	Dia do Corretor de Imóveis
Setembro	30	Dia da Secretária
Outubro	3	Dia do Dentista
	12	Campanha do Dia das Crianças
	15	Dia do Professor
	31	Hallowenn
Novembro	20	Aniversário da ACE
	28	Black Friday
Dezembro	1	Campanha de Natal
	21	Dia do Atleta



## Anúncie Aqui

Tel. 11. 4053-5400  
assessoria@acediadem.com.br

Anúncie na  
Revista ACE!

SÓ É PRECISO ESTAR NAS MÃOS CERTAS  
PARA QUE O AVANÇO E A CONECTIVIDADE  
SEJAM SEMPRE REALIDADE NA SUA EMPRESA.



11 4053-2155



SMARTMAIL



CLOUD COMPUTING



POLICEMAIL



SONICWALL



ACESSO DEDICADO



CO-LOCATION



ANTIVIRUS



cti.com.br

# Dia das Crianças

FESTA COM MELHOR AMIGO

**25 CRIANÇAS  
SORTEADAS  
PARA UMA  
FESTA COMPLETA  
EM UM BUFFET  
PODENDO  
LEVAR O  
MELHOR AMIGO**

**VEJA NO SITE DA  
ACE DIADEMA AS LOJAS  
PARTICIPANTES E O  
REGULAMENTO**

**CERTIFICADO DE  
AUTORIZAÇÃO DA  
CAIXA Nº 6-1631/2014**

**APOIO**

**Buffet Circus Play**

**REALIZAÇÃO**

**FILIADA A FACESP**

**ACE**  
DIADEMA

ASSOCIAÇÃO COMERCIAL  
E EMPRESARIAL



**/BuffetCircusPlay**  
[www.circusplay.com.br](http://www.circusplay.com.br)  
Tel. 4043-2650 / 2375-2650