

# ACE

## REVISTA

ano 09 | edição 34 | fevereiro 2014  
distribuição gratuita



**DEIXE O CARRO NA GARAGEM  
E SEJA MAIS FELIZ**

**CONTRA-ATAQUE  
AOS BOLETOS FALSOS.**

**RESULTADO DA  
CAMPANHA DE NATAL**

**CAMPANHA DE VALORIZAÇÃO DA CIDADE**

# EU AMO DIADEMA

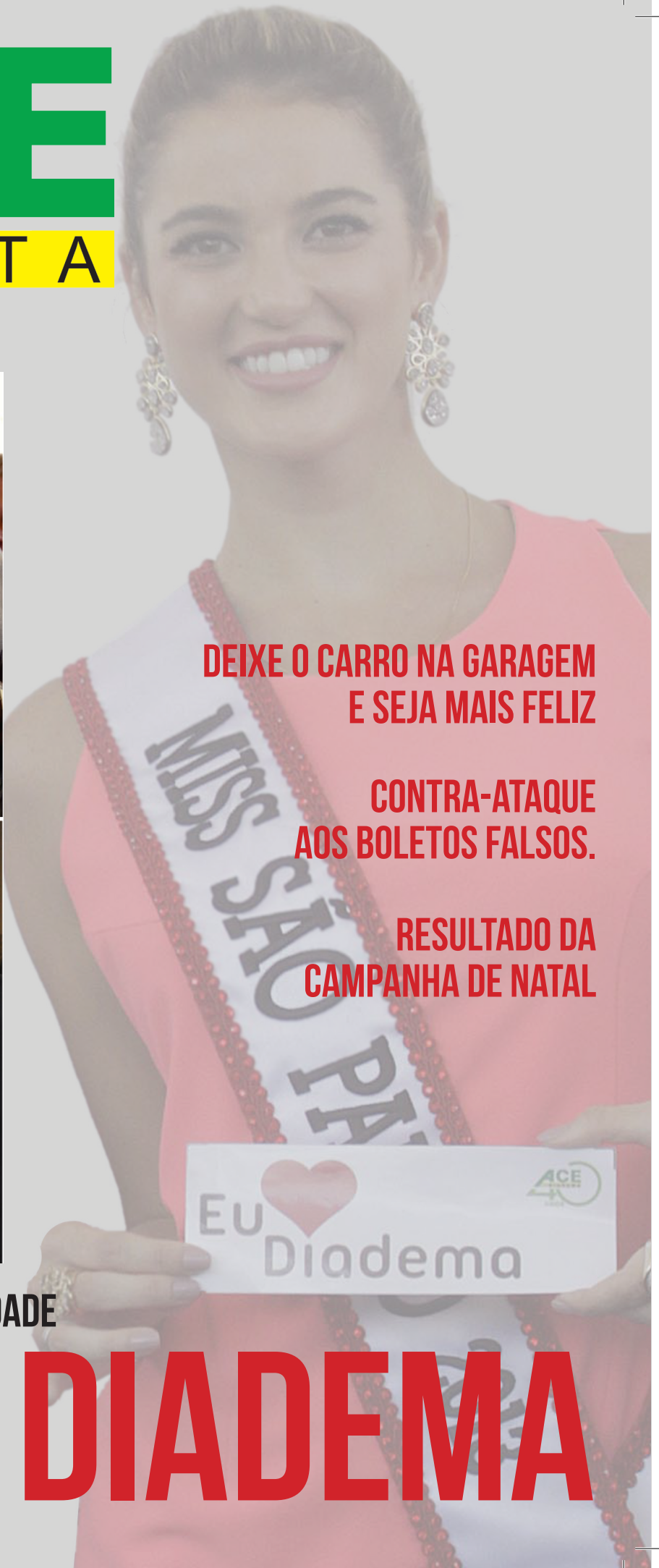

As Lojas e Escolas de Diadema, preparam  
um show de preços baixos para as

# Volta as Aulas



## IEMANO



INSTITUTO DE EDUCAÇÃO MANOEL DA NÓBREGA  
Rua Manoel da Nóbrega, 521 - Centro - Diadema - SP  
Telefone: (11) 4056-2224 - 4043-4268 - 4056-6081  
[www.iemano.com.br](http://www.iemano.com.br)

## VESTIBULAR 2014

Inscrições

abertas VESTIBULAR 2014

Processo Seletivo

Ligue, faça sua inscrição, e fique isento do valor da  
taxa do vestibular.

MENSALIDADES A PARTIR DE R\$ 230,00  
BACHARELADOS, LICENCIATURAS E TECNÓLOGOS

POLO UNOPAR DIADEMA - CENTRO EMPRESARIAL DE DIADEMA  
LIGUE E FAÇA SUA INSCRIÇÃO: 2758-7156 OU 2758-7157  
[contato@quantumeducacional.com.br](mailto:contato@quantumeducacional.com.br)



## Interativa DIADEMA

Graduação e Pós-Graduação a distância  
[www.polounipdiadema.com.br](http://www.polounipdiadema.com.br)



## INSTITUTO EDUCACIONAL HOMINIS SAPIENTIS

Rua Regente Feijo, 116  
Centro - Diadema  
Tel.: 4057-3985 - 4044-6725

Associados tem Desconto de 50% no valor  
da Matrícula.  
Não sócios ACE 10%.



# ace#34

sistema  
bloqueia  
venda de  
produtos  
vencidos

06

contra-  
ataque aos  
boletos  
falsos

08

deixe o carro  
na garagem  
e seja mais  
feliz!

10

campanha  
da ace  
diadema,  
valoriza, a  
cidade

12

14

resultado  
da campanha  
de natal

16

inauguração  
da galeria dos  
presidentes  
da ace

17

jantar  
comemorativo  
do aniversário  
da ace

19

gestão do capital  
humano: uma ação de  
relacionamento com  
investidores

ano novo promessas  
novas! e os nossos  
velhos hábitos

26

seu nome está  
negativado?

27

diadema inaugura  
sistema via rápida  
empresa

26

## expediente

ACE Revista é uma publicação trimestral da Associação Comercial e Empresarial de Diadema.

**Editora Executiva:** Carla Sortino Bassi

**Jornalista Responsável:** Guilherme Renso (MTB 59.874)

**Direção de Arte:** Estúdio Made In Brazil

**Colunistas:** Angêla Crespo, Sílvia Pimentel e Rejane Santos

**Colaboradores:** Lucia do Nascimento, Ariane de Freitas Ferreira, Gilvan, Jennifer Benevides, Mônica Geovana Silva, Solange Gomes Carvalho, Ingrid Tamelly, Priscila Magalhães e Roberta de Almeida.

**Conselho Editorial:** Albert L Gieg, Margarete Mori Freire de Araujo, Odair Paulino e Zog Massaretto.

**Fotografia da Capa:** Leandro Yabiku

**O conteúdo desta publicação representa o melhor esforço da ACE Diadema no sentido de informar seus associados sobre suas atividades e assuntos de seu interesse. Os textos assinados são de inteira responsabilidade de seus autores. Agradecemos o Diário do Comércio pelo apoio.**

## diretoria

### DIRETORIA EXECUTIVA

Vera Lucia Alves Rocha  
Maximino J A B de Almeida  
David Schimitd  
Zog Massaretto  
Celso Paula de Souza  
Diego C. Fernandes Ruiz  
Nivone G. da Cunha Araujo  
Fernando Duque Rosa  
José Roberto Malheiro

### CONSELHO FISCAL

Manoel Bezerra Leite  
Roberval Pereira dos Santos  
Gildo Freire de Araujo  
Fernando Sonewwend  
Luzia Fernandes Reis  
Vilma de Oliveira

### CONSELHO SUPERIOR

André Cleichel A F Ruiz  
Antonio Carlos V de Souza  
Antonio Mendez Alvarez  
Marcio Paschoal  
Eduardo Justino Saraiva  
Antonio Celso F. Ruiz  
Dirceu Pereira de Aquino  
Elídio Capel  
Odair Paulino  
Juarez Ongaratto  
José Carlos da Silva Mesquita  
Mauricio da Costa  
Mariza Aparecida Ferreira  
Ricardo Palombo  
Francisco Mariano Neto



Serviços dedicados em soluções para negócios imobiliários.

A Stillo opera com financiamento nos melhores e maiores bancos do país, trazendo toda a comodidade e segurança na hora da compra do seu novo imóvel.

Trabalhamos com todas as construtoras e mais de 156 imobiliárias de todo o Grande ABCD.

CENTRAL DE ATENDIMENTO : 2822-8048

[WWW.GRUPOSTILLO.COM](http://WWW.GRUPOSTILLO.COM)

Av. Fábio Eduardo Ramos Esquivel, 261, Sala 11, Centro, Diadema.

# Palavra da PRESIDENTE.



**É** com muita satisfação que damos início a mais um ano, norteados pelos diversos compromissos assumidos e pelos inúmeros desejos de fazer mais e melhor, mesmo nesse cenário com menos dias úteis, em função da Copa e das Eleições.

Temos como meta principal a construção de uma sede própria e estamos com bases bem alicerçadas nessa direção.

Enfatizo que trabalharemos sempre com probidade de transparência, nos pautando na ética e legalidade para seguir em frente, para que a nossa casa continue sendo referência na cidade em respeito aos associados e aos seus 43 anos de história.

A ACE Diadema é reconhecida pelo seu comprometimento, organização, e principalmente pela força de sua equipe (associados, diretores e funcionários).

Estamos empenhados em sermos também reconhecidos pelo profissionalismo na prestação de serviços e pelo atendimento oferecido. É importante a satisfação de nossos clientes para que consigamos juntos criar indicadores de resultados e de eficiência.

Planejamos um novo calendário de ações e cursos para esta nova caminhada, estabelecemos novos objetivos estratégicos visando à satisfação dos associados e da comunidade que estamos inseridos. Temos boa reserva financeira e vamos ampliar e modernizar ainda mais nossa carteira de produtos e serviços.

Outro grande desafio é ampliar o quadro de filiados a ACE, para isso novos serviços virão como resposta as necessidades dos usuários.

Vamos enaltecer todos os setores econômicos ligadas a ACE Diadema através de canais de comunicação, de divulgação e de interação com os associados.

Para isso, contamos com o apoio de todos os colaboradores, conselheiros, diretores e parceiros, ressaltando sempre o espírito de equipe.

Aproveito a oportunidade para agradecer a todos que confiam em nossas propostas e que torcem pela nossa vitória.

Juntos somos mais fortes!

**Vera Lucia Rocha**

**Presidente da ACE DIADEMA 2013-2015**

**Banco PAN**

TODOS OS CRÉDITOS PARA SUA VIDA.

**CRÉDITO  
CONSIGNADO  
INSS**  
APOSENTADOS  
E PENSIONISTAS

**CONSÓRCIO  
DE IMÓVEIS**  
No Banco Pan  
seus sonhos se  
realizam

**CRÉDITO  
FÁCIL**  
Seu imóvel  
vale dinheiro

**FINANCIAMENTO E  
REFINANCIAMENTO  
DE VEÍCULOS**  
Veículos Leves e Pesados

**EMPRÉSTIMO**  
Pessoal com CHEQUE.  
Organize suas  
despesas

**Fone: 4178-6229**

**Av. Nossa Senhora das Vitórias, 64 - Centro - Diadema**





# TUDO PRA SUA CASA



## VOCÊ ENCONTRA NA MELO COMÉRCIO

### AS MELHORES MARCAS COM OS MELHORES PREÇOS

**FRANKE**

TRAMONTINA

**Celite**

**TECNO CUBA**

**Makita**

**BOSCH**

Tecnologia para a vida

**COOKTOPS**

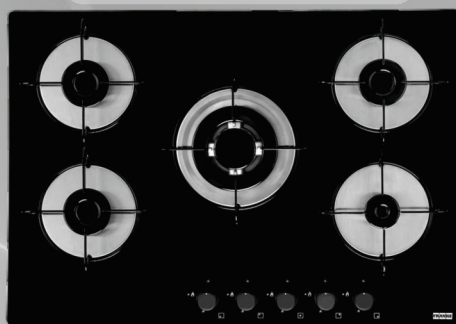

**COIFAS**

**FERRAMENTAS**



**UTILIDADES DOMÉSTICAS**



**PIAS E CUBAS**



**TANQUES**

Descontos exclusivos  
para associados ACE



**Televendas: (11) 4072-4949**

Av. Dona Ruyce Ferraz Alvim, 214 - Vila Nogueira - Diadema - SP

[www.melocomerciosp.com.br](http://www.melocomerciosp.com.br)

# Sistema BLOQUEIA venda de produtos VENCIDOS.

Matéria autorizada pelo Diário do Comércio

Não pode haver descuidos quanto à validade dos produtos. Mas já há recursos para ajudar os lojistas.

Alguns supermercados já vêm utilizando nos produtos alimentícios fracionados no próprio estabelecimento um sistema de código de barras que registra a data de validade. Ao passar pelo caixa, caso o produto esteja vencido, há o bloqueio da venda, impedindo que o consumidor leve para casa algo que já não está mais em condições de consumo. Ainda que esse sistema evite que o consumidor compre produtos impróprios para o consumo, quem está do lado de dentro do balcão não fica isento de ser autuado caso a fiscalização do Procon encontre itens com validade vencida no estabelecimento.

E não só autuado. Inúmeras vezes foi noticiada a prisão de responsáveis por estabelecimentos que mantinham nas gôndolas produtos alimentícios vencidos e, inclusive, supermercados foram fechados por alguns dias após o Procon verificar a existência de itens que não mais deveriam estar à venda.

Isso porque, informa Marcio Marcucci, diretor de Fiscalização do Procon-SP, "basta a mera exposição à venda para configurar a infração, ainda que a venda seja barrada no caixa." A base legal, segundo ele, são os artigos 18 do Código de Defesa do Consumidor e a Lei federal 8.13790 (inciso IX do artigo 7º), que diz que é crime vender, ter em depósito ou expor à venda produtos impróprios para o consumo.

O diretor de fiscalização lembra que, mesmo sendo barrado no caixa, o produto vencido dá direito ao consumidor de levar para casa gratuitamente outro em condições de consumo. A regra está na Campanha "De Olho na Validade", que teve início em outubro de 2011, iniciativa da Associação Paulista de Supermercados (APAS), com o apoio do Procon-SP, cujo objetivo é incentivar a atenção do consumidor para o prazo de validade dos produtos.

A Avanço – Mesmo assim, segundo João Paulo Nogueira, coordenador

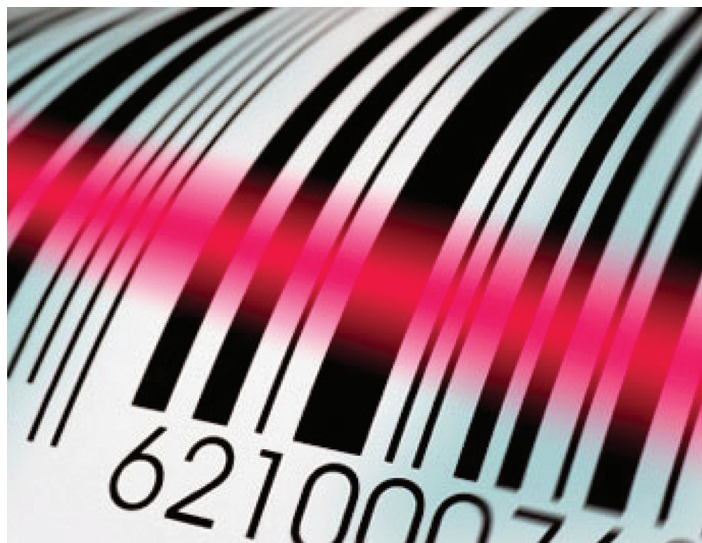

de Marketing e Analista de Produtos da Toledo Brasil, fabricante de balanças e empresa responsável pelo desenvolvimento do projeto em parceria com a APAS, a nova tecnologia é um avanço nas relações entre consumidores e fornecedores, ao possibilitar controle por parte dos clientes sobre a validade do que compra. "Esse sistema só é utilizado para perecíveis fracionados no estabelecimento.

É bom lembrar que 60% dos perecíveis comercializados num supermercado já vêm com o código de barras do fornecedor." A Proposta – O código de barras e a data de validade foram o mote para um projeto de lei que tramita na Assembléia Legislativa de Mato Grosso do Sul.

Se aprovado, obrigará os supermercados a inserir no código de barras o prazo de validade dos produtos. De autoria do deputado estadual Felipe Orro (PDT), a proposta já foi aprovada pela Comissão de Constituição, Justiça e Redação Final e o parecer, referendado pelo plenário da Casa. "Trata-se de iniciativa inédita no País" explica o parlamentar, "e nosso Estado será pioneiro nesta iniciativa, que, tenho certeza, em curto espaço de tempo vai ser implantada em todo o País".

O projeto deixa claro que a informação sobre a data de validade precisa aparecer na tela do caixa no momento do registro das compras e nos leitores de códigos espalhados no interior dos estabelecimentos utilizados para consultas de preços.

JESUS É A SOLUÇÃO!!!

## JS MANUTENÇÃO EM GERAL

**Prestamos o melhor serviço para você.**

- Fabricação, reforma e automação de portões.
- Elétrica residencial.
- Lavamos caixa de água, toldos e fachdas.
- Montamos móveis, mezanino e prateleiras
- Prestamos serviços de pinturas e texturas.

**Fazemos  
Convênios**



intelbras



Telefones: 4043-2582 - 98533-0030  
Eduardo Id: 122\*92811 ou 97747-4127  
Michelle Id: 122\*71034 ou 97747-3073  
E-mail: jsmautencao1@gmail.com



DIA DAS  
**MÃES**



**TRANSFORME  
SUA MÃE  
EM UMA RAINHA**



Concorra a **10**  
transformações,  
com direito a  
Salão de Beleza,  
Sapato e  
Roupas Novas!

**Vem aí uma super campanha faça sua adesão  
fale com um de nossos consultores.**

# CONTRA-ATAQUE aos boletos FALSOS.

Sílvia Pimentel - Matéria autorizada pelo Diário do Comércio

**Cartas com cobranças indevidas, de remetentes piratas, podem estar com os dias contados. O Banco Central passou a exigir das instituições financeiras medidas que devem proteger o empresário.**

Os bancos estão obrigados a diferenciar o boleto de cobrança, cujo pagamento é obrigatório, daquele conhecido como de proposta, sem vinculação comercial. A medida entrou em vigor no dia 28 de junho deste ano e tem por objetivo dar transparência e segurança às pessoas físicas e jurídicas. Trata-se de um contra-ataque que deve coibir a ação de supostas entidades com o chamado "golpe do boleto".

O truque é antigo e se aproveita da falta de atenção dos empresários. A fraude consiste no envio indiscriminado de boletos de cobrança principalmente para empresários de primeira viagem, aqueles que acabaram de obter o CNPJ. A "cobrança" é feita geralmente por sindicatos ou entidades que usam nomes semelhantes aos de associações sérias justamente para confundir o empresário.

Não sem razão, pela quantidade de reclamações que há anos são registradas nos sindicatos de contabilistas e em associações de comércio, é – para não falar em caça-níqueis – uma taxa níquel rentável, mas que pode estar com os dias contados.

De acordo com os bancos, as novas regras já estão sendo cumpridas. Os boletos de proposta devem, agora, informar que o pagamento é facultativo, não acarretará protestos, cobranças judiciais ou a inclusão do nome da pessoa ou empresa em cadastros de restrição ao crédito. Essas informações devem aparecer no documento no campo ao lado do valor.

De acordo ainda com a Circular do Banco Central nº 3656, os documentos devem ser emitidos com a autorização prévia do destinatário. Recentemente, as novas regras foram debatidas em eventos promovidos pela Federação Brasileira de Bancos (Febraban), que preparou material com explicações detalhadas para as instituições financeiras.

Embora seja uma medida importante, a atenção do empresário ainda é a principal arma para evitar pagamentos não autorizados. O alerta é da Federação das Associações Comerciais do Estado de São Paulo (Facesp), que vai enviar um comunicado para todas as suas associações, reforçando a necessidade de cumprimento da circular do BC.

Reclamações – Para o presidente da Facesp Associação Comercial de São Paulo (ACSP), Rogério Amato, a norma começará a ser seguida se houver reclamações de empresários e consumidores contra os boletos incorretos ou falsos. "Como existe essa circular obrigando as instituições a diferenciarem os boletos, nada impede que as reclamações comecem a aparecer se o destinatário da

cobrança tomar conhecimento das regras e registrar uma queixa", afirma Rogério Amato.

No site Reclame Aqui, um canal importante para o registro de reclamações de consumidores, é grande o número de queixas contra entidades acostumadas a enviar boletos de cobrança. Em julho, quase um mês depois de as novas regras do Banco Central entrar em vigor, chama à atenção a quantidade de reclamações. A Associação Comercial Empresarial do Brasil (ACEB) é um dos alvos dos empresários assediados por cobranças.

[104-0]		10491.92006 0	
Local de pagamento			
Pagável em qualquer Banco até o vencimento			
Cedente			
Data do documento	Nº documento	Espécie doc.	
		DM	
Uso do banco	Caixa	Espécie	Quantidade
	SR	RS	
Instruções (Texto de responsabilidade do cedente)			
<ul style="list-style-type: none"> <li>- Sr. Caixa, cobrar multa de 2% após o vencimento</li> <li>- Receber até 10 dias após o vencimento</li> <li>- Em caso de dúvidas entre em contato com xxxxx@xxxxx.com.br</li> </ul>			
Emitido pelo sistema			
Secado			
Sacador/Avalista			
			

Há registro até de uma dona de casa, de Santa Catarina, pedindo o cancelamento dos boletos. "Olha eu nem tenho empresa. Sou dona de casa e recebi dois boletos cobrando R\$ 299,80 como contribuição associativa. Quero a exclusão do meu nome nisso, pois acho um desaforo". Até os Micro empreendedores Individuais (MEIs) são surpreendidos por boletos com valores próximos a R\$ 300, bem acima dos cerca de R\$ 50 que obrigatoriamente devem recolher por mês como



empreendedores. "Mal comecei a contribuir como MEI começaram a chegar boletos. Vai com calma aí. Não conheço nenhuma associação e não vou pagar nada. Parem de enviar cobranças", reclama um micro empreendedor do município de Porto Murtinho, no Mato Grosso do Sul.

Inocência – AACEB se cadastrou no Reclame Aqui em outubro de 2010 e tem uma reputação considerada ruim pelo site, uma classificação que leva em conta variáveis como índice de resposta, média das avaliações, índice de soluções.

Das 704 reclamações registradas desde o seu cadastro, 518 foram atendidas. Numa das queixas, registrada no dia 11 de abril, um empresário de Jundiá afirma ter pago o boleto por "inocência" e pediu o dinheiro de volta. Ele diz na reclamação que a empresa prometeu ressarcir-lo no início de setembro. "Eu quero e preciso urgente do meu dinheiro de volta. Se fossem 20 dias, eu até aguardaria. Mas um prazo superior há dois meses é fora do normal. Já entrei em contato com um advogado, pois isso é estelionato".

As queixas continuaram a ser registradas no mês de agosto. No último

entidades oportunistas. "Sabendo que as novas regras do Banco Central valeriam a partir do final de junho, possivelmente enviaram um caminhão de boletos", acredita. Na opinião do economista, a diferenciação do boleto deve ser amplamente divulgada para os empresários e pessoas físicas, que devem se cercar de cuidados e começar a perceber se de fato estão impressos nos boletos alertas como "não protestável" e pagamento não obrigatório."

No futuro, mais pressionados, os bancos deverão ser mais rigorosos com essas entidades", afirma. Campanha – O Sindicato das Empresas de Serviços Contábeis no Estado de São Paulo (Sescon-SP) promove há décadas campanhas de alerta. De modo geral, os contadores são os primeiros a tomar conhecimento do golpe quando são acionados pelos seus clientes. "Há muito tempo esses boletos incomodam os empresários, principalmente os pequenos que não possuem um departamento específico para analisar se a cobrança procede", explica o vice-presidente do sindicato, Wilson Gimenez Júnior. De acordo com ele, os valores cobrados variam de R\$ 150 a R\$ 900. Na sua opinião, se as novas regras da autoridade bancária forem seguidas, a prática de enviar boletos e apostar no pagamento deverá ficar muito mais restrita.

Justiça – Há mais de 20 anos a ACSP promove campanhas de alerta a seus associados sobre o golpe do boleto. Neste sentido, travou longa batalha judicial, da qual saiu vencedora, contra suposta entidade registrada como Associação Comercial do Estado de São Paulo (Acesp). Em 2008, o Tribunal de Justiça de São Paulo (TJ-SP) decidiu pelo uso exclusivo do nome pela verdadeira e centenária ACSP.

Sem contar com o Procon pelo fato de não tratar-se de uma relação de consumo, muitos empresários acabam se defendendo sozinhos. É o caso de dois micro empreendedores individuais do interior de São Paulo que pagaram boletos no valor de R\$ 300, emitidos pela Associação de Autônomos, Comércio e Indústria do Estado de São Paulo (AACIESP). Ousados, eles criaram na internet uma página com o nome da própria entidade. Na home de abertura, uma surpresa: "AACIESP – Emitindo boletos sem você requisitar."

### Campanhas de alerta estão a todo vapor

Associações comerciais e até órgãos públicos estão alerta do empresários sobre as cobranças indevidas por meio de boletos falsos. A Associação Comercial e Industrial de Americana (ACIA) é uma das entidades que notou que estão sendo enviados boletos de cobranças indevidas a seus filiados. "Alertamos nossos associados para que verifiquem o nome do credor que consta no boleto e não façam o pagamento, caso não seja de procedência condizente", afirma o presidente da entidade, Dimas Zulian. A ACIA ressalta que existem diversos abusos desta natureza em circulação, tanto por correspondência quanto por e-mail.

Golpe – Em São José dos Campos, no interior do Estado de São Paulo, integrantes da Associação Comercial e Industrial do município têm recebido boletos de cobrança para uma entidade inexistente. "Isso é mais um golpe na praça, que conta com a inércia investigativa policial. Se houvesse vontade política de rastrear esses emissores, essa quadrilha já teria sido desmantelada", desabafa o presidente da associação industrial, Felipe Cury.

Prefeitura – A prefeitura de Sorocaba alerta empresários, especialmente Micro Empreendedores Individuais (MEIs), que recebem boletos de associações cobrando taxa de associado. "É preciso ficar atento porque essa cobrança é ilegal e como tal não deve ser paga", frisa a Prefeitura, em nota. Segundo o órgão, o envio dos boletos se tornou uma prática com um porque os dados cadastrais são obtidos no Diário Oficial do Estado, que publica a relação de empresas abertas. (SP)



dia 2, por exemplo, um empresário do Distrito Federal reclamou da atuação dos bancos. O desabafo: "Acabo de receber uma cobrança de R\$ 277,50 por uma suposta Associação Comercial Empresarial do Brasil. Eles descrevem inclusive leis que obrigam ao pagamento e não informam que é facultativo. Pior, a cobrança vem em um boleto do Banco do Brasil.

Acho incrível "um banco estatal executar um serviço destes." O economista da ACSP, Marcel Solimeo, atribui à quantidade de reclamações no mês de julho a uma estratégia de prevenção das

# Deixe o **CARRO** na **GARAGEM** e seja mais feliz!



Ronaldo Buscarino é diretor executivo da Cêltic

**V**ocê já parou para pensar que uma rede de transporte público eficiente ajuda a combater problemas de saúde pública? Isso é o que mostra uma compilação de mais de 300 estudos mundiais realizados pela OMS (Organização Mundial da Saúde) sobre a relação entre mobilidade urbana, saúde e qualidade de vida.

Esses dados foram apresentados no segundo semestre do ano passado, quando o epidemiologista Carlos Dora, coordenador do Departamento de Saúde Pública e Meio Ambiente da OMS, esteve no Brasil para uma série de palestras.

Segundo o que foi apresentado, um bom sistema de transporte pode prevenir doenças não transmissíveis, como as cardiovasculares e as pulmonares, e os acidentes de trânsito, que estão entre as principais causas de morte no Brasil.

A OMS levantou que usuários de ônibus ou metrô andam, em média, entre 8 e 25 minutos a mais por dia do que aqueles que só andam de carro. Esse tempo é quase o mínimo recomendado pela organização para gerar grandes melhorias de saúde.

Estudos mostram que 30 minutos de atividade física intensa, como andar de bicicleta ou caminhar vigorosamente, pelo menos três vezes por semana, reduz o risco cardiovascular em 30%, além de prevenir muitos cânceres.

A falta de atividade física chega a matar mais de três milhões de pessoas por ano por problemas como diabetes e hipertensão arterial. A OMS calcula que 1,2 milhão de pessoas morram em acidentes de trânsito. Nas áreas urbanas, os carros são responsáveis por até 90% da poluição do ar ambiente e por até 1,2 milhões de mortes.

Portanto, se o cidadão tiver ônibus e metrô eficientes, com custo acessível e se puder chegar até eles em calçadas ou ciclovias seguras, ele pode deixar de usar o carro e ainda ganhar mais saúde de bônus. Isso tem impacto direto na saúde pública. Doenças do século 21 (cardiovasculares, respiratórias, diabetes, obesidade etc.) podem ser prevenidas com medidas de transporte e de planejamento do espaço urbano.

Vamos divulgar esses dados e levar adiante a reivindicação por um transporte público de mais qualidade, mais digno, e por melhores condições para pedestres e ciclistas.

Está dado meu recado. Preciso correr porque o trólebus que me leva para o trabalho passa daqui a pouco.







# Plano de Saúde para Empresas

Preços especiais para associados ACE Diadema.

ANS Nº 33.924-5



ANS Nº 35.9017



ANS Nº 317501



## Vantagens:

- Análise da compra de carências\*;
- Sem taxa de inscrição;
- Ampla rede própria e credenciada.

Confira também condições especiais e preços imbatíveis para:

- **Bradesco Saúde;**
- **Marítima;**
- **Allianz;**
- **Unimed Seguros.**

a partir de 3  
vidas e sem Faixa  
Etária.

Consulte-nos:

[www.celticsvp.com.br](http://www.celticsvp.com.br)

[comercial@celticsvp.com.br](mailto:comercial@celticsvp.com.br)

Ligue: (11) 4509-1729



Bradesco Saúde S/A ANS Nº 00571-1

Marítima Saúde Seguros S/A ANS Nº 00047-7

Allianz Saúde S/A ANS Nº 00051-5

Unimed Seguros Saúde S/A ANS Nº 00070-1

\* O plano é regido por condições gerais, que devem ser lidas antes da contratação. Para empresas até 49 vidas (entre titulares e dependentes) será obrigatório o preenchimento da declaração de saúde, para análise da compra de carências.

# Campanha da ACE Diadema, VALORIZA, a CIDADE.



Geraldo Alckmin, Governador de São Paulo

Implantado na Gestão do ex-presidente Gildo a atual presidente Vera Lucia Rocha, deu continuidade a campanha Eu Amo Diadema, que continua sendo um sucesso.

A idéia surgiu com a própria Vera que declarou em seu discurso de posse amar a cidade e aceitar essa função de presidir, voluntariamente, a entidade ACE Diadema em prol dos empresários associados e por ser apaixonada pela cidade que a acolheu para morar, trabalhar e viver.

A campanha tem como principal objetivo valorizar não só o comércio, a indústria e a prestação de serviços que forma o parque econômico, mas o orgulho em trabalhar e morar na cidade.

A medida que tomamos para si nossa localidade, passamos a preservá-la e melhorá-la e essa busca gera um sentimento de pertencimento resultando em satisfação.



Expressar publicamente seu amor por Diadema nos envolve num clima positivo e carregado de boas energias.

Nesse clima muitas personalidades entraram na campanha: Constantino Junior, presidente do Conselho de Administração da Gol Linhas Aéreas, Max Gehring, administrador de empresas,



**A solução certa para o  
seu negócio**



Atendimento: (11) 3441-5011 (11) 3422-0355

contato@starnewautomacao.com.br  
www.starnewautomacao.com.br





Constantino Júnior, presidente da GOL



Vice-prefeita Silvana Guanieri e Miss São Paulo Bruna Michels

colunista e palestrante, o apresentador Ratinho, Esaú Vespucio da Dolly Refrigerantes, o prefeito Lauro Michels e sua bela irmã a Miss São Paulo Bruna Michels.

Convidamos todos os associados a retirar seu adesivo e participar dessa campanha, fazendo com que Diadema seja também conhecida pelos seus melhores predicados, os cidadãos.

**"Eu dou continuidade por ser real o carinho, respeito e o amor que tenho por essa cidade, que me abraçou e deu oportunidades, de transformar-me de menina recém chegada à mulher empreendedora, mãe e avó. Aqui em Diadema a vida aconteceu e me deu oportunidades de trabalhar em prol de outras pessoas de nossa cidade. Nossa sim, pois hoje sou cidadã de Diadema e posso dizer com todas as letras Eu amo Diadema."**

Vera Lucia Rocha - Presidente da ACE Diadema



Roberto Malheiro, Vera Lucia Rocha e Max Gehringer

**EXTINTORES • MANGUEIRAS • PLACAS DE SINALIZAÇÃO  
AVBC • CURSOS E PALESTRAS**



**Rua: Bandeirantes, 696  
Conceição – Diadema  
Tel.: (11) 3105-3389 - 3107-1384  
Fax: (11) 3107-1195  
[dinamica@dinamicaextintores.com.br](mailto:dinamica@dinamicaextintores.com.br)**





## NATAL: TEMPO DE FESTAS, CONFRATERNIZAÇÃO E...

**T**radicionais são as promoções de natal, por se tratar da melhor data em vendas para o comércio.

A festa de natal estimula presentear mães, pais, filhos, amigos e todas as pessoas queridas dos círculos de convivência; isso faz movimentar vários tipos de lojas, de eletrônicos a brinquedos, de roupas e calçados a perfumes, de objetos de decoração a eletrodomésticos e também os bares, restaurantes, pizzarias e padarias que nessa época aproveitam o momento da confraternização natalina, dos amigos-secretos, enfim, temos um aquecimento geral da economia, inclusive estimulado pelo aumento da renda, por conta do décimo terceiro salário.

Frente a esse cenário a ACE Diadema marca sua presença e contribui com seus associados organizando a campanha: 'Natal Especial' que estimula as compras e confraternizações nas empresas associadas. Estas oferecem aos seus clientes, cupons promocionais com direito a participar do sorteio que oferece 03 prêmios que atraem e fidelizam os consumidores.

Em 2013 a ACE Diadema ofereceu um Uno Vivace 0km, um

Pacote de Viagem ao Guaruja no Hotel Il Faro e um Pacote de Viagem para Ilhabela na Vila Paulino.

Entre mais de 40.000 cupons, 03 sortudas foram premiadas. Duas de Diadema e uma de São Paulo. Talvez as mulheres tenham mais paciência em preencher os cupons. O sorteio ocorreu na sede da ACE no dia 13 de janeiro às 16h conforme regulamento e autorização da Caixa. Estiveram presentes a presidente Vera Lucia Rocha, o auditor Paulo Hurbe, o advogado Dr. Ricardo André Barros de Moraes, diretores da ACE e lojistas como o Sr. Zaqueu do Restaurante Gardenia que declarou ' Acho importante participar de todo processo e

### PATROCÍNIO

*Vila Paulino*

Casas de temporada em Ilhabela  
www.vilapaulino.com

**HOTEL**  
**IL FARO**  
www.hotelilfaro.com.br

APOIO

**DIÁRIO**  
**REGIONAL**





## E MUITA PROMOÇÃO!!!

contribuir para transparência da promoção”

Com o terceiro prêmio a Sra Dulcinea Gomes Ferreira Miranda (micro empresária), moradora do bairro Taboão, vai a Ilhabela num pacote de 02 dias com seu marido. Fez suas compras de natal no bairro Jardim das Nações na loja KCLAUS MAGAZINE, cujos proprietários sempre participam das ações da ACE. Segundo a proprietária Talita da Silva Antunes: “É uma atenção especial que oferecemos aos nossos clientes”.

O segundo prêmio, um pacote de 02 dias para o Hotel Il Faro no Guarujá, saiu para a consumidora Teodora Rodrigues (doméstica), que aproveitou o final de ano na loja TELAS CUPECE ARAMES E FERRAGENS e irá junto com sua filha Lilian ter um fim de semana de madame. Muito feliz por ser a primeira vez a ganhar um prêmio, a Sra. Teodora confidenciou que sempre busca a loja para aquisição de arames, ferragens e ferramentas.

E o tão cobiçado 1º. Prêmio – Uno Vivace 2014, foi para Sra Maria das Graças Ferreira da Silva. Foi o Sr. Luis Antônio da Silva (mestre de obras) marido de Maria das Graças que comprou nas Farmácias Malheiro produtos de higiene para esposa e colocou em seu nome. Segundo o Sr. Luis “A esposa sempre da sorte”.

Dona de casa e internada no Hospital da Luz, a Sra Maria das Graças Ferreira da Silva recebeu a notícia da premiação e a equipe da ACE com um sorriso e uma alegria nos olhos. Como mal podia falar nos balbuciou estar muito feliz, e nós da ACE acreditamos que talvez essa alegria tenha sido um sopro de felicidade num momento de tanta dor pela qual toda a família vivia em função de seu estado físico delicado.

Infelizmente a Sra Maria das Graças Ferreira da Silva nos deixou mas assim como seu sorriso, também o carro ficará para sua família. Fica aqui nosso respeito e nossa homenagem póstuma a Sra Maria das Graças da Silva, descanse em paz.



# Inauguração da GALERIA dos Presidentes da ACE.



**U**ma imagem diz tudo! O uso da fotografia como nas galerias de presidentes, de diversas instituições, tem o papel de recuperar historicamente a importância de povos e grupos sociais.

A história iconográfica tem o poder de perpetuar fatos que marcaram um local em determinada data, sendo a partir dessa possibilidade que a Galeria de Presidentes da ACE Diadema foi inaugurada, para justamente valorizar pessoas que no passado, na figura de Presidentes, escreveram os capítulos que contam muito da nossa trajetória.

São 41 anos prestando serviços para os empresários, localizada em Diadema, mas (hoje), com 23% de associados nos municípios limítrofes: São Paulo, São Bernardo e Santo André. Diadema apesar de ter uma das associações mais novas da região do ABC é precursora em ser a primeira a eleger uma mulher como presidente. Antenada com a modernidade também foi a primeira a ter sua própria Revista (edição 1/2005), entendendo ser essa uma ferramenta fundamental de informação e expressão dos seus associados.

Esse e outros fatos foram rememorados na inauguração que trouxe além das boas lembranças, um novo espaço redecorado que passa a ser utilizado pela diretoria e associados. O clima festivo contou com a presença da Vice-Prefeita de Diadema, Sra Silvana Guarnieri e de ex-presidentes como o Sr. Antonio Celso Ruiz e Antonio Irineu.

O ex-presidente Sr. Antonio Irineu declarou: "Fiquei muito contente com a homenagem por ter meu nome associado e entidade tão representativa para o empresariado". A vice-prefeita Silvana Guarnieri ressaltou em seu discurso: "Diadema se orgulha de abrigar uma entidade que contribui para o desenvolvimento local". E a atual presidente Vera Lucia Rocha fez questão de agradecer os presentes e ratificar seu esforço em fazer da ACE uma entidade próspera e absolutamente voltada aos interesses de seus associados.



## PRESIDENTES DA ACE DIADEMA

1972 - 1985	Cinézio Landgraff
1986 - 1987	João Marques de Azevedo Buonaduce
1988 - 1988	Oscar Palombo
1989 - 1992	Antonio Irineu
1993 - 1997	Felipe dos Anjos
1998 - 2002	Alberto Tossunian
2002 - 2006	José Manoel V. de Mendonça
2006 - 2008	Odair Paulino
2008 - 2010	Antonio Celso
2010 - 2012	Gildo F. de Araujo
2013 - 2015	Vera Lucia Rocha



# Jantar COMEMORATIVO do aniversário da ACE.



**U**m brinde ao sucesso! Assim foi o jantar de comemoração dos 41 anos da ACE Diadema na Churrascaria Boiadeiro.

Cerca de 150 empresários aproveitaram o clima de confraternização do final do ano para juntos comemorarem o aniversário da entidade e as conquistas após o 1º ano da Gestão 2013-2015.

A felicidade foi completa com a apresentação da Campanha de Natal intitulada "Natal Especial", lançada durante o jantar.

A presidente Vera Lucia Rocha apresentou as peças da campanha bem como a relação de prêmios organizada para essa que é a 1ª data comercial em vendas, o Natal.

Estiveram presentes o Prefeito de Diadema Lauro Michels, o Deputado Estadual Orlando Morando entre outras personalidade da região. Foi uma noite de muitas homenagens e confraternização.



## PALESTRA sobre a Lei Paulista de Incentivo ao ESPORTE.



No dia 13 de novembro de 2013 a ACE Diadema com o apoio do CIESP Diadema e o Lutar pelo Futuro trouxe aos empresários da região o Secretário Estadual Adjunto de Esportes, Sr Clóvis Volpi para proferir palestra sobre as possibilidades de

incentivo ao esporte com deduções no ICMS das empresas.

## RESGATE AS TRADIÇÕES NATALINAS



Com o intuito de resgatar a cultura e a memória das tradições populares do Natal, a Diocese de Santo André, promoveu até o dia 29 de dezembro o primeiro Concurso de Presépios intitulado "Monte um presépio e mostre o verdadeiro sentido do Natal".

Segundo o responsável pela Comissão Central de Julgamento do Concurso de Presépios, Padre José Pedro Teixeira de Jesus, "o Concurso de Presépios teve por objetivo proporcionar a contemplação e reflexão sobre o nascimento de Jesus promovendo a troca de experiências entre grupos sociais". As cidades de São Bernardo do Campo e Mauá não tiveram participantes. Já os vencedores de Diadema foram: Enfeites de Natal Facchini, Açougue Tauápe e Associação Comercial e Empresarial de Diadema. Os ganhadores de Ribeirão Pires foram: DR Turismo, Absoluta Cosméticos e LDM Modas. Em Rio Grande da Serra só tivemos um inscrito, foi a Associação Fibras da Serra.

Em Santo André tivemos dois concorrentes: Livraria Ave-Maria e Livraria Paulus. Já São Caetano do Sul se destacaram o Externato Santo Antônio, o Restaurante & Pizzaria Valderi e a IAS Imobiliária. A entrega dos diplomas aos vencedores do Concurso de Presépios da Diocese de Santo André aconteceu durante uma celebração na Catedral Nossa Senhora do Carmo e fomos representados pelo colaborador Gilvan.



### SERVIÇOS

- \*2º Via de Nascimento, Casamento e Óbito
- \*Limpe seu nome, emitimos Certidão do Serasa e SPC
- \*Certidão Negativa de Protesto
- \*Certidão para Compra e Venda de Imóveis
- \*Certidão de Registro de Imóveis (Matricula)
- \*Baixa de Hipoteca
- \*Certidão de Executivos Fiscais
- \*Certidão do Distribuidor Cível
- \*Certidão Trabalhista;
- \*Certidão de Falência e Concordata
- \*Certidão de Objeto e Pé
- \*Registro de Contratos
- \*Pesquisas para localizar Bens Móveis e Imóveis
- \*Protesto de Cheques, Notas Promissórias e Títulos
- \*Notificações



(11) 4043-0107 / 4044-6601



# Gestão do Capital Humano: uma ação de **RELACIONAMENTO** com **INVESTIDORES**.

Por: Márcio Arruda Diretor da Agência de Publicidade Santa Clara

A gestão eficiente dos recursos estratégicos é sabidamente o segredo do sucesso das empresas de todo o mundo. Como tal, esse processo demanda das empresas a necessidade de investimento em estrutura, capacitação dos seus profissionais, sistemas de informação e, muito talento por parte dos seus gestores para gerirem tais recursos de modo que, ao final desse processo, se apresente um dos seguintes resultados: valor agregado ao serviço e/ou produto final, ou, vantagem competitiva. Nessa árdua tarefa, todas as áreas do organismo vivo chamado empresa são convocadas a dar a sua colaboração e, entre elas está a área de RH – Recursos Humanos.

Assim como ocorre com a área Financeira, a área de RH estrategicamente é responsável pela gestão do capital da empresa e pelo relacionamento com os investidores (explicarei mais adiante!). Para ser eficiente nessas duas tarefas de alto grau de complexidade, se faz necessário que o profissional de RH entenda qual a sua responsabilidade para que garanta o retorno esperado pelos investidores oferecendo-lhes retornos satisfatórios e dignos do investimento realizado por eles na companhia. Para que não pareça um discurso retórico, superficial e evasivo de minha parte, tornarei mais claras algumas das colocações feitas. Quando digo que o RH é responsável pela relação com investidores, estou me referindo aos colaboradores das suas empresas, que investem nelas o seu bem mais precioso, ou seja, o Capital Humano. Thomas Davenport, em seu livro "O Capital Humano: O que é e por que as pessoas investem nele", publicado no ano de 2001 pela editora Nobel, defende a tese de que os trabalhadores são investidores que ao contrário do que se pensava, não constituem custo e nem são fatores de produção e muito menos são ativos das companhias. Segundo o autor, as pessoas são investidores num empreendimento, onde pagam em Capital Humano e esperam retornos satisfatórios para o seu investimento.

Ao colocar os colaboradores metaforicamente na condição de investidores, assim como Davenport, estou classificando-os como seres independentes que só serão atraídos pelas empresas se o pacote de valor oferecido por elas for de fato condizente com o valor do seu capital a ser investido. Isso traz para a relação investidor e investimento, um certo fator de risco que deve ser administrado diariamente pela área de RH de modo que a ação de captação de Capital Humano realizada seja eficiente e duradoura. Daí a minha afirmação de que a gestão de RH é uma operação de relacionamento com investidores e, o sucesso deste relacionamento resultará em vantagem competitiva para as

empresas, uma vez que o Capital Humano é por natureza um recurso intangível de difícil imitação e substituição.

Diante de tais colocações, o leitor pode se perguntar, "Mas, o que é o Capital Humano e de que forma este recurso intangível se torna fonte de vantagem competitiva e riqueza para as empresas?". Para responder a tal questionamento se faz necessário falar sobre questões como a propriedade e a posse do conhecimento, elemento base da formação do Capital Humano.

Sob a perspectiva da propriedade, o conhecimento pertence às pessoas, pois, advém do conhecimento adquirido ao longo da vida delas, seja de forma tácita ou explícita (habilidades, capacidade de desempenho, senso crítico e talento). E com relação à posse, esta é de quem adquire o conhecimento por meio de uma oferta de valor suficientemente atraente aos investidores detentores do Capital Humano, no caso, as pessoas. Quando ocorre essa transação, ou seja, quando as empresas oferecem aos seus colaboradores oportunidades de emprego, na verdade, elas colocam em prática uma operação de captação de recursos junto à investidores que irão decidir pela melhor proposta de valor para alocarem o seu Capital Humano. Portanto, garantir o bom relacionamento com estes investidores é uma das principais tarefas da área de RH.

Outro ponto importante é o papel da área de RH na gestão e na retenção do capital humano. Este se torna fundamental, pois, ela será responsável por medir o sucesso desta operação de captação de Capital Humano e devolver informações que suportem às tomadas de decisões da alta gestão das suas empresas. Isso só será possível se o RH atuar como agente ativo e direto do processo, proporcionando aos colaboradores uma proposta de valor que lhes garanta a satisfação mais plena possível das suas necessidades básicas, entre elas podemos citar a estabilidade econômica, o pertencimento, o status social advindo deste pertencimento e, principalmente, a capacitação constante.

É importante salientar ainda que, na direção inversa, ou seja, caso a atuação do RH não consiga atender às expectativas dos investidores, pode haver a dilapidação do Capital Humano aportado nas suas empresas e por consequência, uma perda de riqueza intangível de grandes proporções. Dado que os investidores, como dito, são seres independentes e como tal, estão sempre procurando pelas melhores ofertas de valor e, facilmente mudam de opção de investimento em busca de boas oportunidades de retorno para o seu Capital Humano.

**AERO ABC**  
Cargas e Encomendas

Rua Rio Claro, 45 - Diadema - SP

[www.aeroabc.com.br](http://www.aeroabc.com.br)

Tel. (11) 4044-9110 / 4054-4219

NEXTEL: (11) 7852-7722 - ID: 101 \*32029



# GRATUIDADES - Definição e tipos.



Ailton Fernando de Souza - Bacharel em Ciências Contábeis

**A** princípio, de forma simples, vamos definir gratuidade como a disposição e prestação de serviços, de forma planejada, continuada e sem a cobrança de quaisquer valores ou contraprestações, a quem desses bens ou serviços necessitarem, sem distinções.

Para obtenção e /ou manutenção de alguns títulos ou certificados, é exigido das organizações do Terceiro Setor, a gratuidade no oferecimento de serviços. De acordo com a legislação específica, como por exemplo, a Certificação de Entidade Beneficente de Assistência Social (CEBAS), que, de segundo a Lei 12.101/20091, pode ser concedido, de acordo com suas disposições, às entidades que tenham como objetivos a prestação de serviços de assistência social, educação e/ou serviços. Segundo tal dispositivo legal, a gratuidade deverá obedecer, basicamente os seguintes percentuais:

## Da Saúde

Art. 4º Para ser considerada beneficente e fazer jus à certificação, a entidade de saúde deverá, nos termos do regulamento: I - comprovar o cumprimento das metas estabelecidas em convênio ou instrumento congêneres celebrados com o gestor local do SUS; II - ofertar a prestação de seus serviços ao SUS no percentual mínimo de 60% (sessenta por cento);

Art. 8º Não havendo interesse de contratação pelo Gestor local do SUS dos serviços de saúde ofertados pela entidade no percentual mínimo a que se refere o inciso II do art. 4º, a entidade deverá comprovar a aplicação de percentual da sua receita em gratuidade na área da saúde, da seguinte forma: (Redação dada pela Lei nº 12.453, de 2011)

I - 20% (vinte por cento), se o percentual de atendimento ao SUS for inferior a 30% (trinta por cento); II - 10% (dez por cento), se o percentual de atendimento ao SUS for igual ou superior a 30 (trinta)

e inferior a 50% (cinquenta por cento); ou III - 5% (cinco por cento), se o percentual de atendimento ao SUS for igual ou superior a 50% (cinquenta por cento) ou se completar o quantitativo das internações hospitalares e atendimentos ambulatoriais, com atendimentos gratuitos devidamente informados de acordo com o disposto no art. 5º, não financiados pelo SUS ou por qualquer outra fonte.

## Da Educação

Art. 12. A certificação ou sua renovação será concedida à entidade de educação que atenda ao disposto nesta Seção e na legislação aplicável.

Art. 13. Para os fins da concessão da certificação de que trata esta Lei, a entidade de educação deverá aplicar anualmente em gratuidade, na forma do § 1º, pelo menos 20% (vinte por cento) da receita anual efetivamente recebida nos termos da Lei nº 9.870, de 23 de novembro de 1999. § 1º Para o cumprimento do disposto no caput, a entidade deverá: I - demonstrar adequação às diretrizes e metas estabelecidas no Plano Nacional de Educação - PNE, na forma do art. 214 da Constituição Federal; II - atender a padrões mínimos de qualidade, aferidos pelos processos de avaliação conduzidos pelo Ministério da Educação; e III - oferecer bolsas de estudo nas seguintes proporções: a) no mínimo, uma bolsa de estudo integral para cada 9 (nove) alunos pagantes da educação básica; b) bolsas parciais de 50% (cinquenta por cento), quando necessário para o alcance do número mínimo exigido. § 2º

As proporções previstas no inciso III do § 1º poderão ser cumpridas considerando-se diferentes etapas e modalidades da educação básica presencial. § 3º Complementarmente, para o cumprimento das proporções previstas no inciso III do § 1º, a entidade poderá contabilizar o montante destinado a ações assistenciais, bem como o ensino gratuito da educação básica em unidades específicas, programas de apoio a alunos bolsistas, tais como transporte, uniforme, material didático, além de outros, definidos em regulamento, até o montante de 25% (vinte e cinco por cento) da gratuidade prevista no caput.

§ 4º Para alcançar a condição prevista no § 3º, a entidade poderá observar a escala de adequação sucessiva, em conformidade com o



exercício financeiro de vigência desta Lei: I - até 75% (setenta e cinco por cento) no primeiro ano; II - até 50% (cinquenta por cento) no segundo ano; III - 25% (vinte e cinco por cento) a partir do terceiro ano.

### Da Assistência Social

Art. 18. A certificação ou sua renovação será concedida à entidade de assistência social que presta serviços ou realiza ações assistenciais, de forma gratuita, continuada e planejada, para os usuários e a quem deles necessitar, sem qualquer discriminação, observada a Lei nº 8.742, de 7 de dezembro de 1993. § 1º As entidades de assistência social a que se refere o caput são aquelas que prestam, sem fins lucrativos, atendimento e assessoramento aos beneficiários, bem como as que atuam na defesa e garantia de seus direitos. § 2º As entidades que prestam serviços com objetivo de habilitação e reabilitação de pessoa com deficiência e de promoção da sua integração à vida comunitária e aquelas abrangidas pelo disposto no art. 35 da Lei nº 10.741, de 1º de outubro de 2003, poderão ser certificadas, desde que comprovem a oferta de, no mínimo, 60% (sessenta por cento) de sua capacidade de atendimento ao sistema de assistência social.

Disponível em [http://www.planalto.gov.br/ccivil\\_03/\\_ato2007-2010/2009/lei/l12101.htm](http://www.planalto.gov.br/ccivil_03/_ato2007-2010/2009/lei/l12101.htm)

### Gastos com Gratuidade

Para atender às exigências quanto às gratuidades dos serviços ofertados as entidades consomem recursos, quer sejam humanos, financeiros, materiais, etc., com ou sem desembolso financeiro, os quais constituem-se no gastos com gratuidade. Existe grande dificuldade de mensurar, evidenciar e demonstrar esses gastos em números, quantidades e valores exatos, já que muitas organizações não conseguem segregá-los. É comum que um mesmo colaborador/voluntário realize atividades operacionais e administrativas, ou para mais de um projeto.

Além disso, a falta de controle quanto ao consumo de materiais e despesas em geral impossibilitam a correta valorização de tais gastos, os quais devem ser evidenciados nos demonstrativos contábeis e apresentados quando da prestação de contas aos órgãos indicados pela legislação, como por exemplo Ministério da Justiça, Ministério da Saúde, Ministério da Educação e Ministério do Desenvolvimento Social. Ainda, os gastos com gratuidades compõem o custo o qual a entidade teria ao ofertar o mesmo serviço a usuários que pagariam pelo mesmo, de forma que tais gastos devem ser fiéis e corretos, já que fazem parte de contrapartida a ser apresentada ao Fisco em troca da renúncia fiscal a qual for contemplada à organização.

Caberá à entidade criar ferramentas de controles e/ou critérios que permitam a identificação adequada dos gastos relacionados aos atendimentos gratuitos, ainda que os mesmos sejam comuns a todos os atendidos, como por exemplo aluguéis, energia elétrica, água, luz, telefone, salários e encargos, depreciação do prédio, veículos, máquinas, equipamentos, etc. A mensuração dos gastos com gratuidades deve ser feita com base em métodos e critérios razoáveis,

os quais sejam possíveis de comprovar e em valores compatíveis aos de mercado, quando consumidos pela mesma entidade na prestação de serviços que serão remunerados.

### Registro da Gratuidade

A Resolução CFC 1409/2012, a qual aprova a ITG 2002, determina que a gratuidade deve ser registrada em contas específicas, além de detalhadas em notas explicativas. Ocorre que as entidades que gozam de benefícios, como a isenção da quota patronal da contribuição previdenciária, por exemplo, pela manutenção do Certificado de Entidade Beneficente de Assistência Social (CEBAS), como vimos acima, devem comprovar a disponibilidade mínima, de acordo com a Legislação, de um percentual de suas receitas destinadas a atendimentos gratuitos, e tal comprovação, inclusive deve ser evidenciada em suas demonstrações contábeis, de forma que seja possível e fácil identificar tanto gratuidades, custos com gratuidade e contrapartida, ou seja, o valor da isenção tributária atingida. Essa evidência contábil poderá ser registrada em contas de compensações.

**PALESTRANTE**  
**LEILA NAVARRO**

**19/03/2014**

**19 HORAS**

CENTRO CULTURAL OKINAWA  
Av Sete de Setembro, 1670 – Diadema

**CONVITE À VENDA**

INFORMAÇÕES:  
EVENTOS@ACEDIADEMA.COM.BR  
TEL.: 4053-5400



REALIZAÇÃO



FILIADA A FACEP

APOIO





**SOFTClass**  
Soluções em Tecnologia

O melhor Investimento  
em tecnologia e  
Gestão Corporativa  
para a sua empresa

**ERPCLASS**

O ERPClass é um sistema desenvolvido para integrar as diversas áreas da empresa em um único ambiente. Gerencie processos e operações da sua organização com facilidade e tenha o total controle dentro de um ambiente complexo e dinâmico.

Agende uma reunião sem compromisso e  
saiba como fazer um Upgrade em seu negócio!

Tel.: (11) 4519-4664 | contato@softclass.com.br | www.softclass.com.br

# SUSTENTABILIDADE em CANTEIROS de obras: nova fonte de comércio e serviços.

André Luiz das Neves, foi Diretor de Gestão Ambiental na PMD, é diretor da Reversa Ambiental



A construção civil é considerado o setor que mais gera resíduos e altera o meio ambiente, desde a extração de matérias-primas, até o final da vida útil da edificação. O setor que consome 50% dos recursos naturais, muita energia e ocupa o posto de maior gerador de Gases de Efeito Estufa e Resíduos Sólidos. É nesse

contexto que a Reversa Ambiental Reciclagem e Empreendimentos Sustentáveis, escritório de Consultoria Ambiental de Diadema, vem focando em novos serviços e produtos na construção civil, com a Central Reversa – espaço de reaproveitamento de Resíduos da Construção Civil (RCC) em Mogi das Cruzes.

O desafio de inserir a vertente da sustentabilidade na construção civil é atual, determinante e toma posição privilegiada em novas construções, mas para isso é preciso avançar em questões como Empreendimentos de selo verde, discutir a eficiência energética na produção e no consumo de edifícios, rever o sistema de geração de resíduos, sua coleta, tratamento, reaproveitamento e destinação ambientalmente correta, buscando alternativas em face ao esgotamento dos aterros sanitários e das jazidas de extração de

#### Classe A

Tijolo  
telhas  
areia  
e outros (trituráveis)



#### Classe B

Papel  
papéis  
plástico  
madeira (recicláveis)



#### Classe D

Tinta  
verniz  
solventes (resíduos perigosos)



recursos naturais, e assim, consolidar as novas diretrizes legais e ampliar a discussão do financiamento e apoio a essas novas práticas. Diante de tantos desafios a Reversa Ambiental vem implantando o primeiro espaço de Gerenciamento Integrado de Resíduos - a Central Reversa - em um canteiro de obras com objetivo de reaproveitar e reciclar a quase totalidade dos resíduos gerados.

#### Quais os resíduos que serão Gerenciados?

Todos os resíduos gerados serão gerenciados, a segregação será realizada por caçambas e coletores específicos coloridos, identificados corretamente e distribuídos no canteiro, onde serão periodicamente coletados e

encaminhados para os setores de triagem da Central Reversa, para ser dado tratamento ambiental correto, conforme preveem as Resoluções CONAMA 307/02, 348/04, 431/2011 (Gesso Classe B) e 448/12.

#### Qual é o diferencial da Central Reversa?



Teremos dois produtos exclusivos, um é a fabricação de tijolos ecológicos com resíduos de cerâmicas, restos de concretos e argamassa e a produção de Compostagem rica em Cálcio, resultado da mistura de material

orgânico de refeitório, resto de vegetação e poda de manutenção do terreno e sacaria de gesso com pedaços de gesso.

#### Existem exigências legais para realização desses serviços?

Sim, os municípios devem criar os planos de gerenciamento desses resíduos, que incluem separação e destinação final. As Construtoras que não obedecerem à norma legal, poderão ser enquadradas na Lei dos Crimes Ambientais que prevê a aplicação de multas, além da possível cassação do Alvará de Construção e a não emissão do Habite-se. Além disso, fica proibida a disposição dos RCC em aterros de resíduos domiciliares, devendo tal destinação ser feita para aterros de resíduos sólidos urbanos, adequando-se a lei 12.305/2010. O artigo 4º da resolução é claro ao definir as ações dos geradores: "Art. 4º Os geradores deverão ter como objetivo prioritário a não geração de resíduos e, secundariamente, a redução, a reutilização, a reciclagem, o tratamento dos resíduos sólidos e a disposição final ambientalmente adequada dos rejeitos".



CENTRAL REVERSA: um espaço com 600m2 dentro do maior Empreendimento de Mogi das Cruzes: O Helbor Patteo Mogilar – 8 Empreendimentos com Certificação AQUA.



Assessoria Técnica Ambiental

email: contato@reversa.eng.br - site: www.reversa.eng.br  
Av. Alda, 995 – Sala 301 – Centro – Diadema – SP  
Telefones: Vivo (11)94968-1578 – Tim (11)97418-7796  
fixo (11)2668-2600 – Nextel (11)77955725 e ID 683\*25982

- > CETESB
- > ALVARÁS DE FUNCIONAMENTO
- > POLÍCIA CIVIL – RESÍDUOS CONTROLADOS
- > CADRIS E OUTORGAS
- > GESTÃO DE OBRA LIMPA - CERTIFICAÇÃO LEED E ACQUA
- > ASSESSORIA JURÍDICA AMBIENTAL
- > PROJETOS DE NEGÓCIOS SUSTENTÁVEIS
- > TREINAMENTOS E CURSOS





Supermercado



**QUALIDADE  
É PREÇO BAIXO  
EM UM SÓ LUGAL!**

**TODO OS DIAS UM  
DIA ESPECIAL  
PARA SUAS COMPRAS!!**

**ACEITAMOS TODOS  
OS CARTÕES DE DÉBITO  
E CRÉDITO**

Fazemos entrega á  
domicílio Grátis na  
Região

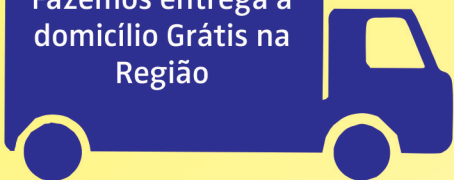

**RUA TOMÉ DE SOUZA, 739  
JD PIRAPORINHA - DIADEMA  
TEL. 4066-5123**





# SEGURANÇA e SAÚDE do Trabalho conforme determina o Ministério do Trabalho...

... E EMPREGO, É OBRIGATÓRIO:

## NR 5.32.2 TREINAMENTO PARA FUNCIONÁRIO DESIGNADO

### PARA QUEM?

- TODAS as empresas que tenham registrados de 01 À 19 FUNCIONÁRIOS

### QUAL O RISCO?

- Multas que variam de R\$ 2.252,00 a R\$ 3.334,00.

Nós oferecemos a solução para você,  
Flateseg / ACE DIADEMA

- POR UM CUSTO DE: R\$ 273,00



### PRÓXIMO TREINAMENTO:

17 a 21 de Março/2014 – das 08:00 às 12:00 horas

Informações:

Rua das Turmalinas, 108 – Jardim Donini  
Diadema – SP  
Tel. (11) 4053-5407

ENSINO A DISTÂNCIA UNOPAR

# Diploma igual ao do presencial.



Prova dia 26/01.  
Inscreva-se.



**unopar.br**  
Unopar. Mais próxima,  
para você ir mais longe.

Polo Diadema  
2758-7156 / 2758-7157

# VALMIN CONSULTORIA CONTÁBIL



## Contabilidade, Escrita Fiscal e Departamento Pessoal

Abertura • Alteração  
Encerramento • Manutenção  
Regularização de Empresas

V. Vendramin Contabilidade ME - CRC SP: 2SP026959-0-2  
Valter Vendramin - CRC SP: CT-1SP142948/O-3

Tel: 11-4054-2650 - 4051-1569 - 3425-3375

Cel: 11-98182-5390

Email: [contabil@valmin.com.br](mailto:contabil@valmin.com.br)

Av. São José, 341 - Sala 31  
Centro - Diadema/SP - 09910-380

# [www.valmin.com.br](http://www.valmin.com.br)



# Entrevista com a Deputada Estadual REGINA GONÇALVES, moradora de DIADEMA.

**ACE DIADEMA** - Como a mulher política, ainda minoria, mas em crescimento em todos os setores, consegue esse espaço tão disputado e almejado?

**REGINA GONÇALVES** - Ainda é um espaço muito restrito e com predominância masculina. Porém, as mulheres que conseguem se destacar é através de muita determinação, persistência e trabalho árduo.

**ACE DIADEMA** - Considera importante a participação da mulher em todos os seguimentos?

**REGINA GONÇALVES** - É inegável que as mulheres têm conquistado participação maior no mercado de trabalho, reflexo da determinação feminina de investir mais em sua qualificação profissional, de estar mais focada em conquistar seu espaço, o reconhecimento pela sua competência e dedicação. A mulher, diante do desafio de uma sociedade cada vez mais contemporânea, foi levada a buscar um papel relevante, seja como mãe, esposa, como profissional e/ou no mercado de trabalho. A realização pessoal e profissional a ser meta na busca do seu equilíbrio como ser humano. Hoje tem realidades diferentes na relação familiar e profissional, colocando, em destaque, o papel da mulher.

**ACE DIADEMA** - O que representou para Diadema a ACE eleger, pela primeira vez no ABC, uma mulher no seu mais alto posto?

**REGINA GONÇALVES** - Diadema ganha destaque no ABCD por essa vitória, por ter pela primeira vez uma mulher na presidência de um órgão de extrema importância como a ACE. Mais uma vez, é a presença feminina conquistando seu espaço. A presidente e minha amiga pessoal, Vera Lúcia Rocha tem realizado um trabalho diferenciado, inovador, garantindo cada vez mais o desenvolvimento econômico de Diadema.

**ACE Diadema** - Como vê a participação feminina nos mais diversos setores/empresas em Diadema? O que falta a elas? Qual a sugestão?

**REGINA GONÇALVES** - Acredito que deveriam lançar campanhas a fim de incentivar ainda mais as mulheres a buscarem capacitação em áreas profissionais, mesmo as que ainda são consideradas "áreas masculinas". Apesar da presença de cada vez mais mulheres em todos os setores, acredito que as empresas possam buscar ações que ampliem ainda mais a participação feminina. O preconceito ainda existe, ainda que muitas vezes "velado". As empresas com visão de futuro, atuantes e atentas com a dinâmica da sociedade devem ajudar a romper barreiras e preconceito.

**ACE DIADEMA** - Que sugestões pode fazer para o empresariado que participa de uma Associação Comercial como a ACE Diadema?

**REGINA GONÇALVES** - A ACE Diadema está atrelada à história da cidade, do desenvolvimento econômico do município. Os investimentos e melhorias na cidade refletem na população e nas empresas aqui estabelecidas. A evolução e desenvolvimento de uma empresa começa em sua política, nos seus valores e deve caminhar com a transformação da sociedade, investindo na capacitação de seus profissionais, estabelecendo uma cultura de igualdade nos diversos setores e aprimorando as relações com seus colaboradores, que resultará em um bom posicionamento de mercado. A ACE tem se destacado pelo excelente trabalho e pelo que representa ao município.

**ACE DIADEMA** - Acredita que a política em Diadema tem boa relação com o empresariado e tem feito boas parcerias com as entidades que os representa?

**REGINA GONÇALVES** - Diadema busca sempre incentivar os empresários a investir no município, para aumentar a geração de empregos e promover o desenvolvimento local. As parcerias têm sido bastante significativas. Recentemente, foram implementados os Sistemas Via Rápida Empresa e Via Rápida Emprego, criados pelo governo do Estado. Essa conquista colabora com o crescimento econômico e beneficia nossa cidade que está se preparando para receber novos empreendedores.

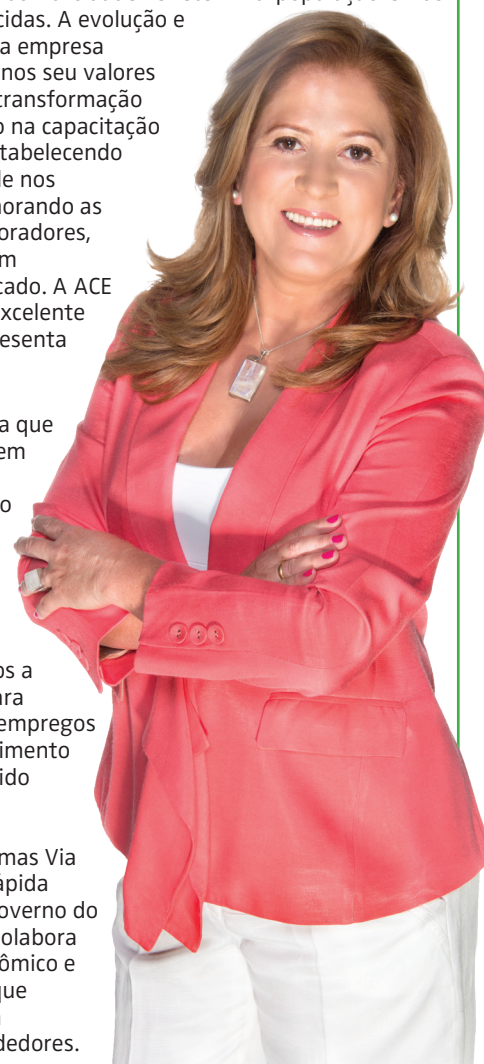

www.gmkincorporadora.com.br

COMPRE DIRETO COM O INCORPORADOR

**Luciane Domingos**

11 7701-6698 / 9.9358-7404

luciane@gmkvendas.com.br / luciane Domingos@hotmail.com

KK17 Imóveis Ltda. CRECI - 025022-J

\* metragem arredondada - 30,77m<sup>2</sup> / \*\*consultar tabela de financiamento.

RI R 15 da matrícula 8260

**FRONT OFFICES**

Em frente ao Shopping Praça da Moça

CONJUNTOS COMERCIAIS DE

**31M<sup>2</sup> | 457M<sup>2</sup>**

R. Manoel da Nóbrega, 735  
Centro - Diadema

Pronto 07/2014

RI R 02 da matrícula 210.673

**MARQUÊS**  
BUSINESS CENTER

Investidor - Oportunidade única

CONJUNTOS  
E  
LOJAS

R. Marquês de São Vicente, 405  
Barra Funda - São Paulo

Pronto 08/2014

RI R 04 da matrícula 117.080

**NATURALE**  
SPORT ACQUA LIFE

Parcelas a partir de R\$598,00\*\*

**3 | 2**  
DORMS. SUITE | DORMS. SUITE

R. Hilda del Nero Bisquolo, 350  
Junto ao Jardim Ana Maria - Jundiaí

RI R 11 da matrícula 36.358

**PRINORRIVA**  
Residencial

Mude-se já

**3 | 2**  
DORMS. SUITE | DORMS. SUITE

Av. Fogundes de Oliveira, 519  
Piraporinha - Diadema

RI R 14 da matrícula 8086

**AFRACA**

Financiamento

**2 DORMS.**

Minha Casa Minha Vida

Av. Antônio Piranga, 2.363  
Canhema - Diadema

RI R 08 da matrícula 47.576

**SINGULAR**  
EXCLUSIVE LIFE

Melhor localização da cidade

**4 | 3**  
DORMS. SUITE | DORMS. SUITE

R. Manoel da Nóbrega, 454  
Centro - Diadema

# Ano novo **PROMESSAS NOVAS!** E os nossos velhos **HÁBITOS.**



Conselheiro Editorial da ACE Diadema, Diretor da ABCDE Consultoria – albert@gieg.com.br

Será que já estamos viciados em nos comprometermos com grandes mudanças na passagem do Ano Novo? Vida Nova! Mas, em alguns dias já estamos de volta aos Velhos Hábitos, esquecendo-nos de tudo aquilo com o que havíamos nos comprometido com tanta sinceridade, com tanto fervor, com tanta seriedade e com tanta FÉ!!!

Será que somos covardes demais para implementarmos as mudanças necessárias ao nosso bem-estar e à saúde? Sem Saúde não haverá Trabalho, não haverá Felicidade e não haverá a Realização dos nossos Planos e Sonhos...

Somos vítimas da nossa própria timidez diante de "Medidas Necessárias realmente Úteis" a serem tomadas já! Uma vez Incorporadas aos nossos Hábitos se tornarão fáceis de seguir e melhorarão sensivelmente o Bem-Estar!

A "**25-dihidroxitamina D**" é um nome? Uma fórmula, um conceito ou a marca de um perfume? Pois é, estou a seis meses tomando **VITAMINA D** como o "Cético que deseja muito Acreditar", e não é que já estou sentindo resultados favoráveis, graças ao tratamento proposto pelo Médico Neurologista do meu Plano de Saúde. É claro que não vou jurar que se trata de melhorias muito significativas, mas, estou mais ativo, mais inspirado e mais penetrado nas minhas tarefas. Também não estou mandando ninguém ir a farmácia e comprar vitaminas para gestante e tomar à vontade! Portanto, "Cuidado com a Automedicação", principalmente pela necessidade de avaliar primeiramente se o seu organismo está realmente com carência desta vitamina, sempre com a supervisão de

um Médico. Continuarei aguardando os resultados nos meus outros "Assessórios".

A Humanidade vive em busca de modismos e sempre estará aberta à soluções miraculosas, tais como: "Cartilagem de Tubarão"; "Chá ou Cataplasma de Confrei"; "Extrato do Papo de Urubu"; "20 Gotas de Água Oxigenada"; "Infusão de Casca de Ipê-Roxo"; "Conhaque Curtido em Canela Sassafrás"; "Ginseng"; "Cogumelo do Sol"; "Omega 0 1 2 3 4 5 6 7 8 9..." e assim por diante. Antes de me aventurar e entrar "Numa Fria", escrevendo sobre um assunto inédito, fiz as minhas pesquisas de campo, em busca de evidências de algum trote, ou charlatanismo, ou credence, ou obscurantismo, eliminando as tendências, os modismos e as manias. Assim, posso assegurar-lhes os resultados, pois desta vez, "La Garantia Soy Yo", ou seja, estou falando das melhoras no meu estado de saúde, com disposição e ânimo, do alto dos meus 62 anos de puras peraltices...

Quem desejar obter mais informações sobre a Vitamina D 25, poderá encontrar muitos artigos interessantes na Internet, versando sobre o tema, assim como na Enciclopédia Wikipédia, além de autores de pesquisas, como o Dr. Cedric Garland, principal atuador na defesa destas virtudes. Recomendo ainda uma visita ao Blog <http://vitaminadbrasil.org/> o qual contém extenso material elucidativo, com a participação do renomado Médico Neurologista Dr. Israel Cirlinas, o qual por coincidência atua na região do ABCDMR.

Aos Queridos Leitores, desejo um Próspero e Feliz 2014, Pleno em Realizações e Muita Saúde.



## **KOMMANDO** PROJETOS E INSTALAÇÕES DE EQUIPAMENTOS CONTRA INCÊNDIO LTDA.

- Manutenção de Extintores
- Laudo Técnico
- Projeto de Corpo de Bombeiros
- Alvará de Funcionamento de Prefeitura
- Auto de Vistoria - AVCB
- Rede de Hidrante e Brigada
- Projeto de Construção
- Licença de Operação de CETESB

Rua Venus, 100 – Serraria - Diadema - Tel. (11) 4048-1588 - [www.kommandofire.com.br](http://www.kommandofire.com.br)

**5% DE DESCONTO**



Seu **NOME** está  
**NEGATIVADO** em órgãos  
de proteção ao crédito?  
Saiba o que é isso e  
como **SOLUCIONAR**  
o **PROBLEMA**.

**A** Atualmente, muitos cidadãos ficam surpresos quando recebem a informação que o seu nome está **NEGATIVADO**, ou que existe uma **RESTRICÇÃO** nos órgãos de proteção ao crédito, como o SCPC (Sistema de Proteção ao Crédito). Mas o que isso significa?

A Negativação ou restrição é um método usado para dar conhecimento aos usuários dos sistemas que o consumidor não honrou uma determinada obrigação e encontra-se devendo um valor para outrem, geralmente para bancos, financeiras, lojas de varejo, etc.

Ferramenta de cobrança essencial para o recebimento de créditos, a negativação é um procedimento legal que tem amparo no Código de Defesa do Consumidor, podendo ser incluídas dívidas vencidas e não-pagas pelo prazo de até 5 anos do vencimento.

Ao obter ciência da negativação, a primeira providência a ser tomada pelo cidadão é dirigir-se a Associação Comercial, e verificar qual a origem da pendência, no qual é fornecida a

indicação da origem do débito.

Assim que a conta do consumidor estiver quitada, o seu nome ficará fora do banco de dados das entidades, portanto, sem restrição para compras a crédito em, no máximo, 72 horas após a solicitação de baixa do credor.

Por lei a pessoa só pode consultar seu próprio CPF e para isso deve apresentar um documento de identificação com foto. Na ACE Diadema essa consulta é feita na hora e se a empresa for associada da ACE e conveniada a cobrança, será também possível efetuar o pagamento e dar baixa no CPF, liberando a pessoa para voltar ao mercado com o nome limpo.

A ACE Diadema fica na Rua Turmalinas, 108 e atende das 8:00 às 18:00h.

Maiores informações no [www.acediadema.com.br](http://www.acediadema.com.br)



## ELETROTEL INSTALAÇÕES

[www.eletrotelinst.com.br](http://www.eletrotelinst.com.br) - [eletrotelinst@eletrotel.com.br](mailto:eletrotelinst@eletrotel.com.br)

*Instalação e Manutenção Elétrica Residenciais e Comerciais*

*Instalação e Manutenção de Para-Raios*

*Construções e Reformas Residenciais e Comerciais*

*Consultoria e Manutenção na área de Informática*

**Telefones: (011) 4049-5481 - (011)4049-7187 - (011) 4049-5483**

# Quem são os Colaboradores da **ACE** **Diadema**

Abaixo apresentamos aquele que esta na ACE para atendê-lo e permitir que você use mais e melhor todos os benefícios de associado



**ARIANE** de Freitas Ferreira

Acolhe os associados com um sorriso aberto e muita disposição nas questões de publicidade, envio de emailkt, anúncios da revista, agenda de auditório, contatos com o núcleo de contadores, enfim sempre pronta para atender sua solicitação e dar o melhor encaminhamento.



**MÔNICA** Giovana

Com sua doce discrição aborda os associados com faturas em aberto e oferece sempre as melhores condições de parcelamento e pagamento. Do mesmo modo que efetua o SRC – Serviço de Recuperação de Crédito que trabalha a inadimplência dos associados.

## CULTURA



A história se passa durante o almoço de domingo no Clube Inglês, onde amigos entre 75 e 85 anos de idade reúnem-se semanalmente. São personagens engraçados e dinâmicos, como são as pessoas dessa faixa etária nos dias de hoje. Um grupo de amigos que convive com humor e picardia, conduzindo essa comédia de costumes num ritmo contagiante.

**Elenco:** Laura Cardoso, Nívea Maria, ETTY Fraser, Sylvio Zilber, Sonia Guedes, Miriam Mehler, Gésio Amadeu, Gabriela Rabelo, Yunes Chami e Marlene Collé estreiam. **A ÚLTIMA SESSÃO**, escrita e dirigida por Odilon Wagner

Temporada: 16 de janeiro a 27 de abril  
Dias: Quintas às 16h, Sextas e Sábados às 21h e Domingos às 18h  
Duração: 90 minutos - Preço: R\$ 80,00 - Classificação etária: 12 anos.

**AUMENTAR A SEGURANÇA, ELIMINAR CUSTOS DESNECESSÁRIOS E OTIMIZAR O GERENCIAMENTO.  
EXPANDIR SEUS NEGÓCIOS COM A COMBINAÇÃO PERFEITA DE PREÇO, DESEMPENHO E SEGURANÇA.**

- Gerencie seus usuários na Internet
- Priorize a Internet para assuntos importantes
- Crie relatórios específicos
- Controle o acesso à redes sociais
- Trabalhe com até 8 links de Internet de contingência
- Acesse sua empresa de qualquer lugar do mundo





# Diadema inaugura sistema VIA RÁPIDA EMPRESA.



**A**conteceu no dia 30/01, quinta-feira, no auditório do Paço Municipal, a apresentação do sistema Via Rápida Empresa, iniciada Secretaria de Desenvolvimento Econômico e Trabalho em parceria com o Governo do Estado de São Paulo, que irá facilitar a rotina para novos empreendedores da cidade. Nas unidades do Via Rápido Empresa, o empreendedor diademense poderá contar com toda a documentação para fazer o registro e a legalização de empresas em até cinco dias úteis, economizando tempo e gastos com deslocamentos, autenticações de documentos e reconhecimentos de firma.

A ACE Diadema foi convidada a trazer seus empresários e o Núcleo de Contadores que sentirão na pele os benefícios desse sistema.

A presidente Vera Lúcia Rocha aproveitou o encontro e juntamente com o Núcleo de Contadores protocolou uma solicitação de Posto Fiscal da Receita Federal na cidade. Os contadores do núcleo acreditam que

o sistema Via Rápida Empresa irá reduzir problemas existentes no sistema atual, como a redundância de dados, divergências cadastrais, altas exigências na entrada e baixa fiscalização posterior, entre outros.

Para Vera Lúcia Rocha "a redução do prazo para obtenção da licença de funcionamento e a redução da informalidade são ganhos significativos para o desenvolvimento da cidade".

Além do Prefeito Lauro Michels, estavam presentes no evento Orlando Morando e Regina Gonçalves, deputados estaduais, José Dourado, Vereador, Iliomar Darronqui, Secretário de Desenvolvimento econômico e Trabalho, Natalie Lavez, Representante da Subsecretaria de Empreendedorismo e da micro e pequena empresa do Estado de São Paulo, Vera Lúcia Rocha, Presidente da ACE de Diadema e Donizete Duarte da Silva, Diretor Titular da CIESP de Diadema.

# CONTASS

## CONTABILIDADE

Ideal para Empreendedores  
Pequenas Empresas

**SUA EMPRESA** HOME CLIENTES PRODUTOS FORNECEDORES TRANSPORTADORAS COLABORADORES BANCOS CONFIGURAÇÕES SUPORTE

Olá CENTER ASSESSORIA, Seja bem vindo ao Moneybox! Quinta, 26 De Setembro De 2013. Dólar do dia: R\$ 2,221 12°Itapevi, SP Sair

CNPJ: 12.345.678/0001-00 Razão Social: Sua Empresa - ME

Gerenciar Notas Fiscais Paulista | Armazenamento de XML | Pedidos | Integrador de NFe

**Resumo Financeiro**

ENTRADA		
RGS Solucoes	25/09/2013	R\$ 513,00
Atenas	25/09/2013	R\$ 1.654,00
Refama	20/09/2013	R\$ 40,00
Alfatec	20/09/2013	R\$ 30,00
Nissin Ajinomoto	27/09/2013	R\$ 88,00
Nissin Ajinomoto	27/09/2013	R\$ 1.012,00
		Total R\$ 8.319,40

SAÍDA SALDO

Gerenciar boletos | Importar extratos bancários | Contas a pagar | Contas a receber | Emissão de nota eletrônica | Relatórios | Controle de Compras | Documentos online

© Copyright 2013 - Todos os direitos reservados. INOBEX

Av. Dona Ruyce Ferraz Alvim, 2014 - Sala 10  
Serraria - Diadema - SP - CEP 09981-360

**SOLICITE UM ORÇAMENTO**

(11) 4044-1913  
www.contass.com.br  
comercial@contass.com.br

# memória

A ACE Diadema resgata sua identidade e eterniza na sua história pessoas que fazem parte da entidade, que por sua vez, contribuem com a história da cidade.

“A memória é um elemento essencial do que se costuma chamar identidade, individual ou coletiva, cuja busca é uma das atividades fundamentais dos indivíduos e das sociedades de hoje”. (Jacques Le Goff)

## ZOG MASSARETTO SCARPELLINI

- Nasceu no ano 1976 em Vilhena – RO
- Empresaria se divide atualmente em trabalhar na Karamuru Ind. E Com. De Telas e na Telas Cupecê Ar. E Ferr., além dos afazeres de mãe com o filho Pietro.
- Além disso, desempenha atividades voluntárias como: Vice-presidente da Indústria da ACE Diadema, faz parte também da ONG Fazendo o Bem, ajuda de longe mas sempre da melhor forma possível o Lar Assistencial Mãos Pequenas e faz doações no que é necessário à outras instituições ou em até mesmo alguns acontecimentos que necessitam de ajuda.

### Veja quem acertou o palpite.

Antonio Celso F. Ruiz – Brás Gás



## Próximo desafio!

Na homenagem, quem sabe o nome deste **menino**. Quem se arrisca?

- Atua no Comércio.
- Casado, possui 2 filhos.
- Primeiro emprego no comércio do próprio pai em sua cidade.
- Está à 39 anos na cidade de Diadema.
- Caipira do Interior de São Paulo e Diademense por adoção.

**RESULTADO NA PRÓXIMA EDIÇÃO!**

Envie sua resposta para: [eventos@acediadema.com.br](mailto:eventos@acediadema.com.br)

### Graduação

#### CURSOS SUPERIORES TRADICIONAIS

- Administração (4 anos)
- Ciências Contábeis (4 anos)
- Letras - Licenciatura em Português/ espanhol (3 anos)
- Letras - Licenciatura em Português/ Inglês (3 anos)
- Matemática Licenciatura (3 anos)
- Pedagogia (3 anos)
- Serviços Social (3,5 anos)

#### CURSOS SUPERIORES

##### DE MENOR DURAÇÃO (2 anos)

- Gestão de Tecnologia da Informação
- Gestão de Recursos Humanos
- Logísticas
- Marketing
- Processos Gerenciais

Cursos Oferecidos no Formato SEI



Interativa  
Pólo Diadema  
11-4054-4747

Graduação e  
Pós-Graduação  
a Distância



### Pós-Graduação

- Administração de Recursos Humanos
- Administração Geral
- Administração Hospitalar
- Direito Ambiental
- Direito Civil
- Direito do Consumidor
- Direito do Trabalho
- Direito Empresarial
- Direito Imobiliário
- Direito Penal
- Direito Previdenciário
- Direito Processual
- Direito Tributário
- Formação de Educadores em Diabetes
- Formação de Professores para o Ensino Superior
- Gestão das Políticas Sociais
- Interpretação da Língua Brasileira de Sinais - Libras
- Marketing
- Psicopedagogia Institucional
- Tecnologia de Informação para Estratégia de Negócios

Cursos Oferecidos no Formato SEI

Inscrições  
Abertas





"Mantém uma duradoura parceria de trabalho com a ACE Diadema".

Gustavo Branco - Depto. Marketing

# novos associados

Faça você também como as empresas abaixo que se beneficiam com os produtos e serviços da ACE Diadema. Esses diferenciais competitivos contribuem para que você tenha cada vez mais sucesso no mercado. Não perca tempo ligue 4053-5400 e junte-se a nós.

- 2 ML CORRETORES DE SEGUROS - TEL: 2598-7333
- AERO ABC CARGAS - TEL: 4044-9110
- ATLAS CONTÁBIL - TEL: 97276-4770
- BASILIO CONTABIL - TEL: 2786-0630
- BELLA MODAS - TEL: 995484-3622
- CONDOMINIO CASA GRANDE - TEL: 96741-3551
- CONTO DE FADAS - TEL: 4066-4513
- DELLA NOCE STUDIO - TEL: 2589-9471
- ELETROTEL INSTALAÇÕES - TEL: 4049-5481
- FLATESEG - TEL: 4824-7011 1 12
- IT SOLUTIONS - TEL: 2867-1500/2897-1600
- JAM MODAS - TEL: 4053-5400
- JEFTE TRANS - TEL: 4316-8940/96083-0913
- JS MANUTENCAO - TEL: 4043-2582
- LACERDA IMOBILIARIOS - TEL: 2852-6920
- LUCIANE VALERIA DOMINGOS - TEL: 7701-6698
- ODONTOLOGIA GORDIANO - TEL: 4056-8398
- ONIX LISS COSMÉTICOS - TEL: 4075-1721
- RGM PUBLICIDADE - TEL: 96741-3559
- ROCHA E IMOVEIS - TEL: 4054-4501
- SOCCER POINT ESPORTE - TEL: 4044-5392
- STARNEW AUTOMAÇÃO - TEL: 3441-5011
- SULFIX INDUSTRIA E COMERCIO - TEL: 4056-2020
- VARANDÃO CHURRASCARIA - TEL: 4178-9024
- VIVIANE M ROMERO - TEL: 98838-5579
- KOMMANDO PROJETOS - TEL: 4048-1588



## SEGUROS

- Auto • Vida • Saúde • Aluguel  
Empresa e Residência

Transporte • Condomínio • Previdência • Riscos de Engenharia

## PRODUTOS

Consórcio • Financiamento • Investimento • Cartão de Crédito  
Alarmes Monitorados

Rua Vinte e Três de Maio, 272 A - Anchieta - SBC - Tel. (11)2598-7333

CUPOM DE DESCONTO

O mercado brasileiro de descontos parece ter descoberto uma nova menina dos olhos: os cupons de descontos. Objeto de vários sites, revistas e jornais pela possibilidade de aproximação e interação com os clientes.



Rua Fico, 100 - Jardim Tiradentes  
Diadema  
Tel. 2857.2259  
www.starneweletronics.com.br



CETESB - ALVARÁS - RESÍDUOS CONTROLADOS -  
GESTÃO DE OBRA - CERTIFICAÇÃO - ASSESSORIA  
AMBIENTAL - PROJETOS  
Av. Alda, 995 - Sala 301 - Centro - Diadema - SP  
Celular (11)94968-1578 - Fixo (11)2668-2600



Instalação e Manutenção Elétrica  
Residenciais e Comerciais  
www.eletrotelinst.com.br - Tel 011 4049-5481

KOMMANDO FIRE

5% DE DESCONTO

Rua Venus, 100 - Serraria - Diadema  
Tel: 11.4048-1588 - www.kommandofire.com.br



\*Salas e Conjuntos Comerciais Adquirir e  
GANHE UM TABLET  
COMPRE DIRETO COM O INCORPORADOR

Luciane Domingos

11 7701-6698 / 9.9358-7404

luciane@gmkinc.com.br / lucianedomingos@hotmail.com



Internet Corporativa,  
garantida e dedicada

(11)4053-2155

Rua Salgado de Castro,46 - Centro - Diadema



Dinâmica  
EXTINTORES

RUA BANDEIRANTES, 696 - CONCEIÇÃO - DIADEMA  
WWW.DINAMICAEXTINTORES.COM.BR  
5% DE DESCONTO



SEGUROS • CONSÓRCIO • FINANCIAMENTO • IN-  
VESTIMENTO • CARTÃO DE CRÉDITO  
Rua Vinte e Três de Maio, 272 A - Anchieta - SBC  
- Tel. (11)2598-7333

AERO ABC  
Cargas e Encomendas

Tel. (11) 4044-9110



MINISTÉRIO DO TRABALHO E EMPREGO  
OBRIGATORIO: TREINAMENTO NR 9.31.2  
EMPRESAS REGIME CLT  
E1 A 19 FUNCIONARIOS  
CONTATO: ACE DIADEMA - F.4053-5400



Telefone:  
(11)4075-1721

Av. Presidente Jus-  
celino,879  
Piraporinha  
Sala 3  
Diadema



CONTABILIDADE & ASSESSORIA LTDA

Uma licença de para uso de nosso Sistema on-line de  
Gestão Financeira e Fiscal, enquanto nosso cliente.  
Av. Dona Ruyce Ferraz Alvim, 2014 - Sala 10 -  
Serraria - Diadema - SP

Seja um Distribuidor Ônix Liss

Vantagens de ser Distribuidor

Você que deseja se tornar um empreendedor na área de cosméticos para uso profissional (cabeleireiras), preparamos uma oportunidade única de negócio: seja um Distribuidor ou Micro Distribuidor credenciado Ônix Liss Cosméticos Profissionais e ganhe mais 100% de lucro na distribuição de nossos produtos!

Marca em franca expansão no mercado de cosméticos.  
Linha de produtos diversificada e com grande aceitação por parte do público alvo.  
Participação nas maiores feiras de cosméticos nacionais e regionais.  
Oportunidade de formar sua própria equipe de vendas ou rede de micro distribuidores.  
Baixo Investimento.

Informações: (11) 4075-1721 / 98163-6020



Nós também aderimos a proposta e nosso associado pode participar definindo qual o desconto ou brinde quer oferecer ao mercado e assim fidelizar seus clientes.

 <p><b>Banco PAN</b>          AV. NOSSA SENHORA DAS VITÓRIAS, 64          CENTRO - DIADEMA - SP - 09910-140          TEL.: (11) 4178-6229          WWW.BANCOPAN.COM.BR</p>	 <p><b>CONTABILIDADE RELUSS</b>          IMPOSTO DE RENDA 2014          CONDIÇÕES ESPECIAIS C/ESTE CUPOM          WWW.RELUSS.COM.BR TEL: (11) 4071-4968</p>	 <p>Rua Regente Feijo, 116 - Centro - Diadema          Tel.: 4057-3985 - 4044-6725  <b>Associados ter Desconto de 50% valor da matrícula para 2014 e 15% desconto nas mensalidades.</b></p>
 <p>Televentas: (11)4072-4949          Av. Dona Ruyce Ferraz Alvim, 214 - Vila Nogueira - Diadema - SP  <a href="http://www.melocomercios.com.br">www.melocomercios.com.br</a>  <b>DESCONTO DE 5% EM UTILIDADES DOMÉSTICAS NA COMPRA NA LOJA FÍSICA.</b>  <small>CUPOM NÃO ACUMULATIVO. DESCONTO VÁLIDO POR TEMPO INDETERMINADO.</small></p>	<p><b>Contabilidade DIADEMA</b>          TEL. 11.4043-3434          R. SALGADO DE CASTRO, 205 - CENTRO - DIADEMA          WWW.CONTABILIDADE DIADEMA.COM.BR  <b>INÍCIO DAS ATIVIDADES 07/1998</b></p>	 <p>FILIADA À FACESP  <b>ACE</b>          ASSOCIAÇÃO COMERCIAL E EMPRESARIAL          DIADEMA          Locação de Espaço para Eventos          Tel. 11.4053-5400 - eventos@acediadema.com.br  <b>50% DE DESCONTO</b></p>
 <p><b>UNOPAR</b>          Praça Joviniانو de Castilho, 33 - 8º Andar          Centro - Diadema - Tel. 11.2758-7156 - 2758.7157  <b>ISENÇÃO DA TAXA DO VESTIBULAR</b></p>	 <p><b>VALMIN CONSULTORIA CONTÁBIL</b>  <b>Contabilidade, Escrita Fiscal e Departamento Pessoal</b>          Av. São José, 341 - Sala 31          Centro - Diadema/SP - 09910-380          Tel: 11-4054-2650 - 4051-1569 - 3425-3375</p>	 <p>Grupo <b>STILLO</b>          WWW.GRUPOSTILLO.COM          Aproveite para financiar seu novo imóvel nos melhores bancos e com as taxas de juros mais atrativas do mercado.          CENTRAL DE ATENDIMENTO: 2822-8048          Av. Fábio Eduardo Ramos Esquivel, 261          Sl.11 - Centro - Diadema - SP.  <small>(Apresente este cupom e ganhe 50% de desconto no valor da taxa de assessoria)</small></p>
 <p><b>CARTÓRIO POSTAL</b>          SISTEMA DE CARTÓRIOS CERTIFICADOS          CONSULTORIA E ACESSÓRIA CARTORÁRIA          Serviços de 2ª Via de Certidão. Certidões para compra e venda de Imóveis e Negativa de Protesto em qualquer lugar do Brasil.          Tel.: 4044-6601          R. das Esmeraldas, 186 - Jd. Donini  <b>5% DE DESCONTO</b></p>	<p><b>SEGURO PLATINUM</b>          O Plano Platinum inclui:          • CREMAÇÃO          • SEGURO MORTE ACIDENTAL          • SORTEIOS MENSAIS  <b>R\$ 19,00 Mensais</b>  <b>3096-4040</b>  <b>Memorial Seguros</b>          Seguro de Assistência Funeral do Grupo Memorial</p>	 <p><b>SOFTClass</b>          Soluções em Tecnologia          (11)4519-4664          Rua Santos Dumont, 370 - Vila Bocaina - Mauá</p>

# Seguro de Assistência Funeral Individual

Com um pouco por mês você garante a sua tranquilidade e a da sua família



O Plano inclui:

- CREMAÇÃO
- SEGURO MORTE ACIDENTAL
- SORTEIOS MENSAIS

**R\$ 19,00**  
**Mensais**

Fale com um de nossos corretores:

**3096-4040**

www.grupomemorial.net | Curta no Facebook: /grupomemorial

# eventos

Disponibilizamos aos associados e a comunidade uma programação repleta de ações promocionais e palestras para alavancar você e seu negócio. Uma gestão planejada rende muitos mais frutos, acompanhe e participe!

Mês	Dia	Data
Fevereiro	16	Dia do Reporter
	28	Pré Carnaval
Março	8	Dia Internacional da Mulher
	14	Dia dos Animais
	15	Dia do Consumidor
Abril	20	Páscoa
	28	Rodada de Negócios
Maio	1	Dia do Trabalho
	11	Campanha do Dia das Mães
	27	Dia do Profissional Liberal
Junho	3	Núcleo das Imobiliárias
	12	Campanha do Dia dos Namorados
	18	Dia do Químico

Mês	Dia	Data
Julho	10	Dia da Pizza
	16	Dia do Comerciante
Agosto	10	Campanha do Dia dos Pais
	27	Dia do Corretor de Imóveis
Setembro	15	Dia do Cliente
	27	Caminhada do Bem
	30	Dia da Secretária
Outubro	3	Dia do Dentista
	12	Campanha do Dia das Crianças
	15	Dia do Professor
	31	Hallowenn
Novembro	20	Aniversário da ACE
	28	Black Friday
Dezembro	1	Campanha de Natal
	21	Dia do Atleta

## JOGOS DO BRASIL NA COPA DO MUNDO

### JOGOS DO GRUPO

Quinta - 12/06/2014 - 17:00  
 Terça - 17/06/2014 - 16:00  
 Segunda - 23/06/2014 - 17:00

### OITAVAS

Sábado - 28/06/2014 - 13:00  
 ou  
 Domingo - 29/06/2014 - 13:00

### QUARTAS

Sexta - 04/07/2014 - 17:00  
 ou  
 Sábado 05/07/2014 - 17:00

### SEMIFINAL

Terça - 08/07/2014 - 17:00  
 ou  
 Quarta - 09/07/2014 - 17:00

### DISPUTA 3ª FINAL

Sábado - 12/07/2013 - 17:00

### FINAL

Domingo - 13/07/2013 - 17:00



**FLATESEG**  
 Atividades Técnicas

## MINISTÉRIO DO TRABALHO E EMPREGO

**OBRIGATÓRIO: TREINAMENTO NR 5.32.2**

**EMPRESAS REGIME CLT**

**01 A 19 FUNCIONÁRIOS**

**CONTATO: ACE DIADEMA - F.4053-5400**

**Contabilidade**  
**DIADEMA**

TEL (011) 4043-3434

RUA SALGADO DE CASTRO Nº 205 - CENTRO / DIADEMA / SP / CEP 09920-690

E-MAIL [SAC@CONTABILIDADEDIADEMA.COM.BR](mailto:SAC@CONTABILIDADEDIADEMA.COM.BR)

INICIO DAS ATIVIDADES 07/1998

NOVO SITE EM CONSTRUÇÃO



# palestras

As palestras oferecidas pela ACE Diadema aos associados e a comunidade visam possibilitar a capacitação de funcionários, empreendedores e interessados em atuar nas empresas associadas. Os temas são sugeridos pelo quadro associativo e a inscrição é simbólica, sendo necessário trazer um kilo de alimento não perecível. O aprendizado propicia ao homem condições de desenvolvimento, participe!

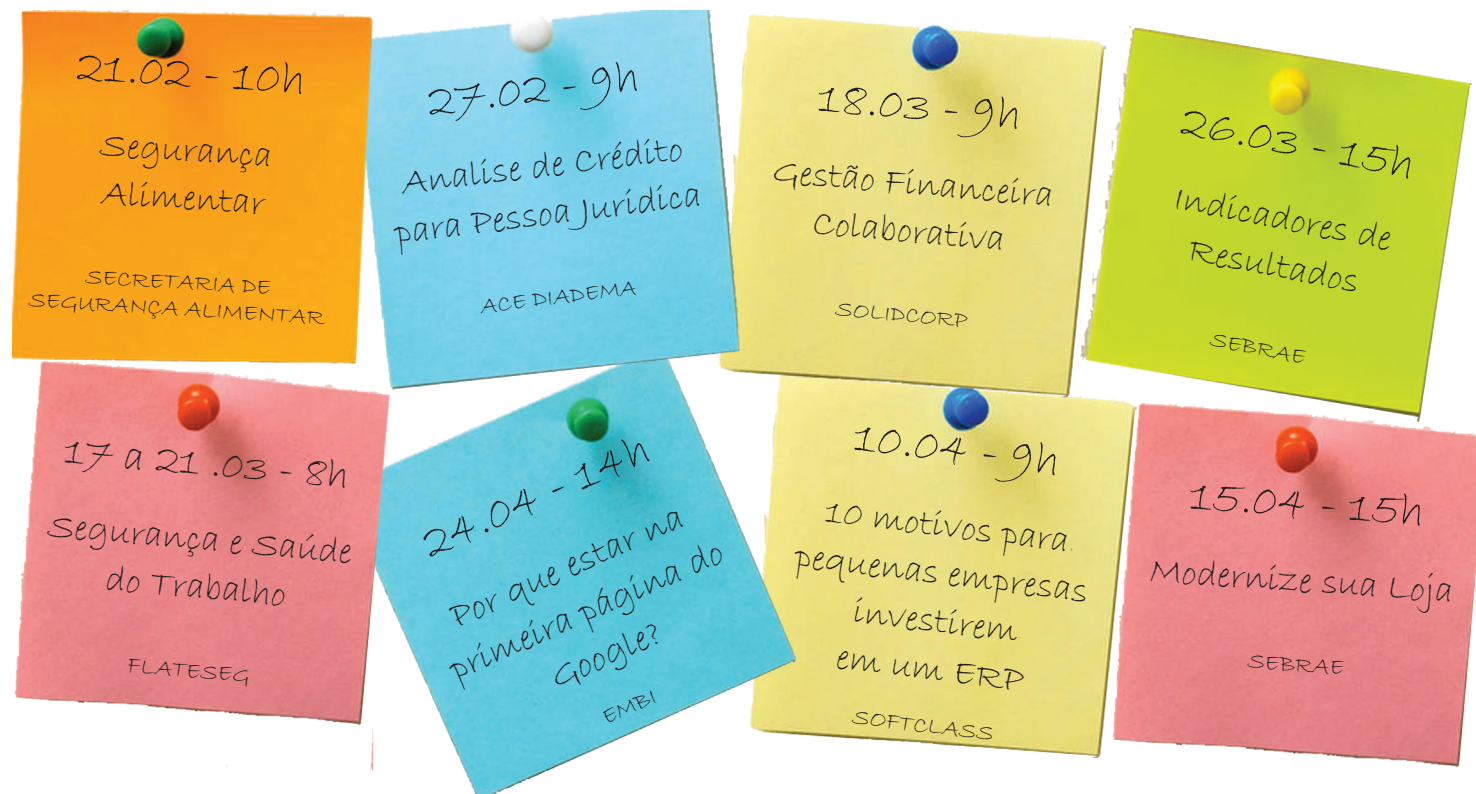

## COMUNICADO AOS ASSOCIADOS

### FEIRA DE COSMÉTICOS DE 10 A 12 DE AGOSTO DE 2014

Organizaremos, em parceria com a Prefeitura de Diadema, o evento que apresentará as novidades e principais lançamentos para o setor de Cosméticos e Perfumaria (Comerciantes, Lojistas, Distribuidores e Profissionais do Setor). Para tanto, convidamos aos Associados interessados em garantir seu espaço de exposição, bem como fornecer serviços de: gráfica, brindes, eletricitas, encanador, iluminação, decoração, montagem de stands, vallet, transporte e alimentação, para entrem em contato com a Carla no telefone: 4053.5407 ou Solange 4053.5402.

## FUJA DO LEÃO, FAÇA SEU IMPOSTO DE RENDA 2014, COM UM PROFISSIONAL ESPECIALISTA

- DECLARAÇÃO COMPLETA E SIMPLIFICADA - FAZEMOS SUA DECLARAÇÃO EM 48 HORAS
- ORIENTAÇÃO COMPLETA ACERCA DA LEGISLAÇÃO - PROFISSIONAIS ESPECIALIZADOS
- PROCESSO DE PARCELAMENTO - RECURSOS E IMPUGNAÇÕES DE MALHA FINA

## SAIA NA FRENTE, NÃO DEIXE PARA ULTIMA HORA



AV. VER. JUAREZ RIOS DE VASCONCELOS, 137, CENTRO,

2º ANDAR, DIADEMA, SP - (PROXIMO AO CARTÓRIO)

[WWW.RELUSS.COM.BR](http://WWW.RELUSS.COM.BR)

TEL: (11) 4071-4968 / 2311-8042



ANTECIPE-SE AO LANÇAMENTO

O design combina  
com seu estilo,  
a praticidade com  
seu dia a dia.



**3** Dormitórios  
[1 suíte] 2 vagas  
[determinadas]  
Varanda gourmet  
[integrada a cozinha]

88 e 96M<sup>2</sup>  
privativos

Coberturas duplex  
150 e 167M<sup>2</sup>  
privativos [3 vagas]

Perspectiva artística da fachada

Diadema

Rua Manoel da Nóbrega, 334 • Ao lado do Colégio Adventista.

Próximo ao Shopping e a Praça da Moça.

Incorporação e construção futura

 **AVITA** 1.008.051  
CONSTRUÇÕES E INCORPORAÇÕES

**4055.1074**  
[www.avitaincorp.com.br](http://www.avitaincorp.com.br)

Intermediação futura

 **AVITA** CREG J.21311  
I M Ó V E I S

O projeto legal do empreendimento encontra-se aprovado na Prefeitura do Município de Diadema/SP (Alvará de Aprovação e Execução para Construção de nº 63.938 expedido em 01/11/13 pela Pref. do Mun. de Diadema). O empreendimento só poderá ser comercializado após o registro do memorial de incorporação no C.R.I. nos termos da lei nº 4.591/64, atualmente protocolado no cartório de registro de Diadema sob nº 1.653 do dia 20/12/2013. Incorporadora responsável: Tap Empreendimentos Imobiliários SPE Ltda. Os projetos executivos de arquitetura, paisagismo e decoração estão sujeitos a alteração sem prévio aviso em decorrência de necessidades técnicas. Material preliminar elaborado para pesquisa de opinião, sujeito a alterações sem aviso prévio. Todas as perspectivas, vistas e imagens são meramente ilustrativas. Fotos e imagens ilustrativas com sugestão de decoração. Intermediação futura: Avita Imóveis Ltda., creci J 21.311, Rua Álvaro Rodrigues, 152 – 6º andar – Brooklin – São Paulo-SP.